REVISTA MAD Nº 123 (Junho 1996)

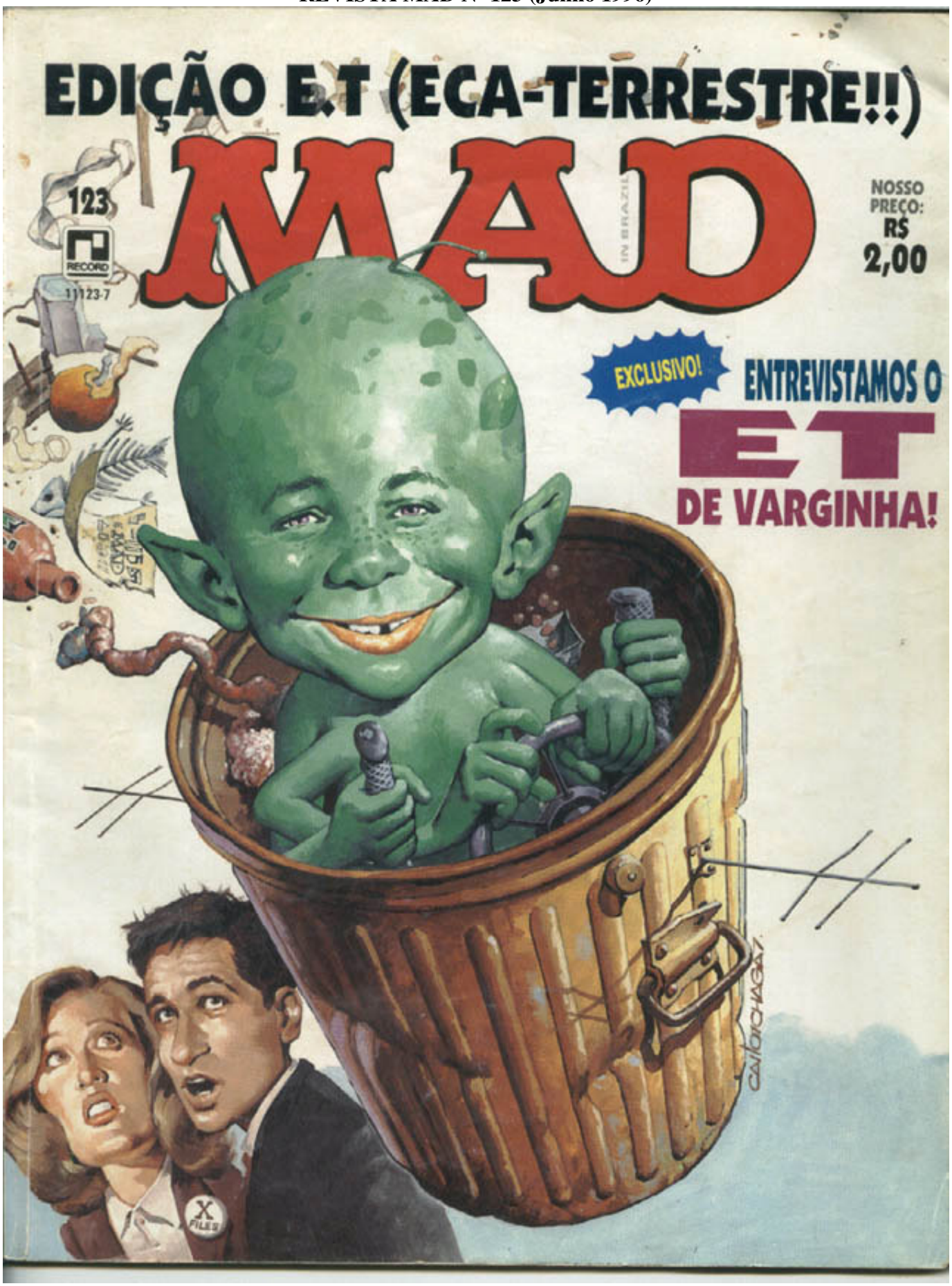

Pootz.org

CERTA NOITE EM VARGINHA DO NORTE
OLHA LÁ! UM O.V.N.I.!
ISSO É TUDO "JOGADA" DA GLOBO PRA AUMENTAR A AUDIÊNCIA DO FANTÁSTICO!
HOJE EM DIA, COM EFEITOS ESPECIAIS, ELES CONSEGUEM TUDO!
É, MAS DESTA VEZ, ELES PISARAM NA BOLA!
SE EXISTISSEM MESMO E.T.s NÃO SERIAM TÃO ESCROTOS COMO ESTE!
BERTO

Pdotz.org

REVISTA MAD Nº 123 (Junho 1996)

Pootz.org

RECORD

Fundador:
ALFREDO MACHADO

Presidente:
SÉRGIO MACHADO
Vice-Presidente:
ALFREDO MACHADO JR.
Diretora Administrativa:
SÔNIA MACHADO JARDIM
Diretor Comercial:
LUIZ FERNANDO DE CARVALHO
Diretor de Sistemas:
ROBERTO BRAGA
Diretor de Distribuição:
WALDIR BERTOLETTI

MAD

Versão brasileira produzida
pelo estúdio OTACOMIX

Editor: OTA

Sub-editor convidado:
NELSON LIANO JR.
Assistente e Faz-Tudo:
RAIMUNDO N. AMARAL
Arte:
FERNANDO MILLER
Tradução:
DOMINGOS DEMASI
Consultor Interjurídico:
P.C.BARRETO

Capa: CARLOS CHAGAS
Anúncios Praxedes:
P.C.BARRETO e FERNANDO MILLER
Demais colaboradores:
OS MESMOS IDIOTAS DE SEMPRE

MAD IN BRAZIL - Publicação mensal da Distribuidora Record de Serviços de Imprensa S.A.: Rua Argentina, 171 - Rio de Janeiro, RJ. CEP: 20921-380. Tel.: (021)585-2000. Filiais: SÃO PAULO: Rua José Antônio Coelho, 801 - São Paulo (SP) CEP: 04011-062 Tel: (011)549-8333; MINAS GERAIS: Av. Augusto de Lima, 233 Loja 33 Edifício Maleta - Belo Horizonte (MG) CEP: 30190-000. Tel: (031)222-5211; DISTRITO FEDERAL: S.C.S. Edifício Márcia, sala 510 - Brasília, DF. CEP: 70307-900. Tel: (061)321-4346 BIP: M-39. Esta revista é publicada no Brasil mediante autorização de E.C. Publications Inc., proprietária da marca registrada "MAD". Fica proibida a reprodução total ou parcial desta publicação.. © 1996 E.C. Publications Inc. Nomes usados nas nossas sátiras baseados em fatos reais ou fictícios, assim como qualquer semelhança com pessoas vivas ou mortas que não tenha propósito satírico, são uma coincidência. Fotolito de capa: Reprolito; Impressão de capa: Autografi; Impressão de miolo e acabamento: Sateme Cameron da Divisão Gráfica da Distribuidora Record de serviços de Imprensa S.A. Distribuição Nacional: Fernando Chinaglia.

U.S.A. Edition - Founder: William M. Gaines.
Editors: Nick Meglin and John Ficarra.

FACHINERIAL

SÓ QUERO RESSEBER!

OI PEÇOAL, voces nao me conhesse, meu nome é Ludineide, so a fachinera de confiansa do ceu Ota i quero isclaresser que nao tenho nada haver com o que handou hacontessendo por aqui.

EU TENHO A XAVE do istúdio porque sou de estrema confiansa do ceu Ota. E quando xeguei pra fase a minha fachina kinsenal incontrei tudo rivirado. Os portero e os visinho do prédio dicero que o istudio do meu patrão tinha cido hinvadido pela policia, e agora o ceu Ota e as peçoas que trabalhava com ele estão tudo çumido. Paresse que a culpa era daquelas paraguaia çafada que tava viveno cum ele, que tava ilegal no paiz.

EU QUERIA aproveita pra dise que nunca fui com a cara daquelas paraguaia nogenta, que nao tinha o minimo de igiene e cempre dice pro patrao que elas era folgada e ele respondia que era pra eu nao ce meter.

AGORA por cauza dessas vadia o ceu Ota tá cendo hobrigado a ce hesconder da policia. Ora, ce ele num tá deveno nada (a nao cer minha diaria), porque o coitado tem que ficar forajido como um criminozo de verdade?

QUERO ESCLARESER AO PÚBLICO que o ceu Ota é uma peçoa da maior hintegridade que ei já conhessi e que tirando ter hacolhido aquelas desclacificada, não tem mais nenhuma manxa no ceu pasado, a nao cer as manxa na roupa dele, que çai com um poco de hagua çaintaria, hafinal é pra iço que ele me contrato.

JA LIMPEI TUDO aqui e to isperando o ceu Ota apareser pra me paga a diaria de oge, proque nao tenho dinhero nem pra passage de vorta, porisso tenho que ficar esperando alguem apareser pra me pagar, i inquanto ele nao xega vou comessar a ler as carta que tão a maior pilha em cima da meza!

LUDINEIDE

DE PRIMERA VIAJE

Olá galera!
Eu queria saber como, quando e quem fundou a MAD. Também quem é esse cara que aparece em todas as capas da revista. Estou querendo saber essas coisas porque sou um leitor de primeira viagem há apenas dois anos que compro a MAD. Sugiro que vocês publiquem uma MAD edição histórica contando todas as curiosidades,que devem ser muitas, sobre a revista.
Um abraço !
Amauri L. Ferreira Júnior
Vitória da Conquista-BA

Credo, ceu Amauri, o cinhô fais cada perguntal O que eu cei é que o MAD foi fundado pelos americano, paresse que por um tal de Bill Gueites faz mais de quarenta ano, pelo menos eu houvi o ceu Ota comentando algo paressido otro dia com um dos colaborado da revista!

BISPO MASSEDO

Fiquei muito chateado com o que fizeram com o Bispo Macedo.A minha chateação maior foi com a falta de um editorial se desculpando, caso o conteúdo magoasse alguém. Acho que um líder como Macedo deve ser respeitado, pois representa milhões de pessoas no Brasil e no mundo.
Obs.: Continuo a gostar da revista e falem para o Ota que ele ganha muito bem para o que ele faz. Digam-lhe também que se ele quiser ganhar mais, deve se candidatar novamente para vereador e faça por onde ganhar!
Francisco S.Lima Silva
Niterói -RJ

Parabéns,jóia,legal,bacana,valeu demais MAD! Vocês mostraram direitinho,sem tirar nem por, a baixaria e exploração dessa seita maldita que se diz Universal da Pimenta do Reino de Deus. Por quase um ano eu participei dessa merda e só perdi o meu dinheiro. Estou pior hoje do que quando comecei a frequentar a Igreja do Bispo. É até muito engraçado se não fosse trágico. Grandes heróis morreram na forca e queimados como Tiradentes e Joana D'Arc, o que não mereceria esse falsário e ladrão que se diz Bispo? E o que dizer dos trouxas que como eu deram dinheiro a ele? Valeu MAD.
Sônia Regina Fernandes
Vila Alpina-SP

Eu dice prô ceu Ota que ele ia de te pobrema com haquela çátira do Bispo Massedo que ele pubricô na hedissão antepassada. Xegaro muitas carta, humas de peçoas que ce centiro ofendida como o ceu Francisco e otras hapoiando a çátira como a dona Sônia.Eu por ezemplo fiquei ofendida quando chingaram uma peçoa tão simpática como o Bispo Massedo, mais ao mermo tempo concordo com a dona Sônia quanto a ece negóssio de dar dinhero pra eles, porque ahinda por sima eles são mal agradessido, cempre que eu vo dar o meu dízimo de 1 reais (o ceu Ota me paga 10 real por cada fachina) os home que coleta o dinhero me olha de cara feia! Porisso nunca mais tive coraje de aparesser lá!

AS CARTA!

ÇEGREDINHO

Para Galeria dos Babacas... essa feiosa aí na foto é minha prima Fátima Aparecida Cotta Souza. Não falem que fui eu que mandei seus veados!
Carlos Eduardo de Souza Antico
Paty dos Alferes-RJ

Pode deichá, ceu Carlos Eduardo de Souza Antico, a jente não conta nada pra dona Fátima Aparecida de Souza Antico, pode ficá traquilo, que eu çou de confianssa i ela nunca vai fica sabendo que o sinho mando a foto da çua propia prima pra revista MAD!

A FOMI É NEGRA

O mundo está acabando! Israel, Síria e Líbano se acabam em bombardeios. Pessoas morrem de fome na Somália, na Europa existe a tal crise da vaca louca, e no Brasil sem-terras são assassinados brutalmente! E eu aqui lendo esta camiça da MAD, sentado no meu vaso sanitário meditando nas frases do Alfred E.Neuman.
Ranulfo Afonso Galvão Rocha
Brasília -DF

Não é çó na Çomalha que as peçoa morre de fome não, ceu Ranulfo! Eu também to morreno de fome porque, na geladera do Ceu Ota jeralmente nunca tem nada, o intão as barata já comero tudo! E ce eu não resseber nao vou ter cômo vortá pra minha caza e morrerei de fome!

Pdfiz.org

A FOMI É NEGRA

Queridas hermanas triamesas Melocotonetes!
Fué con gran pracer que recibi notícias suyas,soy uno de los lectores de iso que llaman "revista".Usted's merecen cosa mejor que iso! Pero cuando subiemos que se trataba de las hermanas triamesas falcificadas, como todo en el Paraguay, tratei de luego escribir enviandolas mys felicitaciones.
Myos pêsamos a lo Señor Ota! Lamentabelemente creemos que sus trabajos son de péjima cualidad.Habiamos percebido iso ,mas nos quejendo ofender y si las llamar de trojas y mocreas (no has nada persoanal).
Sus fãs mandan abrajos, son mijares en el Jardim Botânico.Por favore no van mijar en el jardin. Mios pesamos también para los brasileños de la MAD!
Sheik Omar Gontijo
Belo Horizonte-MG

Iscuta aqui, ceu Cheik, primero eujá dice que aquelas vagabunda já foro himbora, e o sinho deve de mandá as carta direto pro paraguai que elas nunca divia de te sahido de lá. Otra coiza é que o cenhor herrou o dezenho, as paraguais nao era irmã ciamesa e cim trigêmeas solta, o que cignificava que era três veis mais calcinha suja que eu tinha que recolhe pela caza! I para de falá paraguaio que eu num intendo direito!!!!

RESSICRAGEM

Olá otaróides do MAD, eu e meus amigos (todos panacas) estamos escrevendo para essa droga de revista,para pedir,implorar,suplicar que vocês melhorem essa merda de papel, que não dá nem para reciclagem. Um abraço para o Nostradamus, Cavaleiros do Zodíaco e o Nacional Kid, que matou aquela terrível monstrolete!
Marcos A. Lisboa
São João do Meriti-RJ

Bom, ceu Marcos, pra recicragem até que o papel da revista dá pra muinta coiza, prinssipalmente quando a jente vai no banhero e num tem papel igiênico na caza!Ahinda bem que no banhero da caza do ceu Ota tem muinta revista, poisso ele não vai ce importar ce eu usar argumas delas qpra quebrar o galio!

TROCA-TROCA

Gostaria de comprar os seguintes números da MAD série antiga: 1,2,3,4 e 5, em bom estado de conservação,preço a combinar.Os interessados entrem em contato comigo.
Leandro Guimarães
Rua Antônio Dias Lona,152
Arinos-MG 38.680-000

Ih, ceu leandro, eces numero foro justamente os que eu acabei de uzar na recicrage como papel igiênico! Quem mais tivé eças revista, favô iscrever pro ceu Leandro, pra ele num ficá desfalcado!

CESSÃO PRETENSSÃO!!

Este dezenho foi henviado por SHEIK OMAR GONTIJO Belorizonte-MG

ATENSSÃO: as mensajes a ceguir comessaram a çair de repente da impreçora do ceu Ota! Ele dice pra nunca mexe nem disligá os computador, por iço to deichando tudo do jeito que encontrei (paresse que o Ceu Ota tem um jeito de continuar fasendo a revista mesmo cem estar aqui!)

InterMAD mad@digi.ax.apc.org

Segundo as estatísticas do IndiPraxedes®, 55% das mensagens do período são de "leitores" que só lembraram que a gente existe porque entraram na home page, 53% são de micreiros fissurados que só compraram a revista porque tinha um computador e a palavra "Internet" na capa, e 43% acham que há algum probleminha em nosso coprocessador matemático! Eis algumas das opiniões dos leitores:

FIXAÇÃO ANAL

Olha, se vocês acham q só porque tão na Internet vão receber elogios, vocês tão muito enganados. O que vai acontecer é que vocês vão passar a ir à m****, ioinar no c* e dar a bunda via Internet. E por que essa home page é tão vazia?
Alvaro C. A. Berbel – alvaro@amcham.com.br
Tem certeza de que quer saber mesmo onde a gente enfia o material que está faltando na home page?

PEQUENINAS CÉLULAS CINZENTAS

Se já não bastasse aquela b***a de revista que eu deixei de comprar há pelo menos uns 5,895768579482 anos, vocês estão pentelhando a nossa vida num local que eu julgava apenas para as pessoas cultas e de um nível de inteligência como a minha (QI=3D49835789,93487875.9879).
Carlos Alberto Ferraz -SP/SP-pityca@u-netsys.com.br
E ainda há quem ache que a denominação para esse tipo de gente é "*CRÂNIO* de ferro"!

BLEFADOR

A revista é muito legal. Me divirto muito lendo ela. Adoro computadores e acessei vocês pela Internet.
Família Azevedo
fazevedo@travelnet.com.br
Errado! A revista é uma bosta, e não é você que lê! Mas foi a primeira revistinha que encontrou por perto para mensagear quando foi obrigado pelo papai a mostrar pras visitas que sabia "entrar na Internet"! Como não deu muito certo, a mensagem veio por telegrama!

VIAJANDÃO

Sinceramente, a Internet nunca mais será a mesma com esse bando de desajustados "surfando" pela WWW. Preferimos ficar em outro planeta seguro do que na companhia de seres tão aquém da evolução humana, com um idioma ridículo (na sua maioria formado de palavrões) no qual é impossível qualquer tipo de comunicação. A MAD na Internet é a prova cabal e *irrefutável* que o fim do mundo está próximo.
Seu nome completo
nomedeacesso@ultranet.com.br
Se *este* mundo está acabando, experimente as maravilhosas Excursões Interplanetárias PraxedesTur®! Enquanto decide, avisamos aos novatos que não adianta nada escrever para o Sr. Nome Completo, pois o tio dele, Sc Usuário Não Encontrado, não vai gostar nem um pouco e vai mandar devolver a mensagem.

É GUERRA!

Aí, bando de babacas, exijo que publiquem mais Aragonés e menos Pupuca nesta Bósnia. Aliás, esse tal de (idi)Ota, e um tal de PC Farias Barreto são uns comos. A *sessão* de cartas virtual é uma Chechênia.
Rafael e Lolo
luiz.francisco@mandic.com.br
Net-teste: você acha que esta mensagem chegou à nossa caixa postal porque foi o Rafael ou foi o Lolo que roubou a conta Internet enquanto a mãe estava na zona? Aqui você participa, você decide... você escolhe o final.

Pootz.org

EEECAAAA!

COMEÇA AQUI

A NOSSA SEÇÃO ESPECIAL

ECA TERRESTRE!

Pedz.org

Vamos começar nossa seção especial sobre extra-terrestres com uma reportagem exclusiva... e ninguém melhor que aqueles dois panacas do seriado "Arquivo Xbd" para entrevistar a figura mais polêmica do momento, GR#XXL KNIHVYSMFYK, eleito por unanimidade...

O E.T. DO ANO!

TEXTO: P.C. BARRETO ARTE: CARLOS CHAGAS

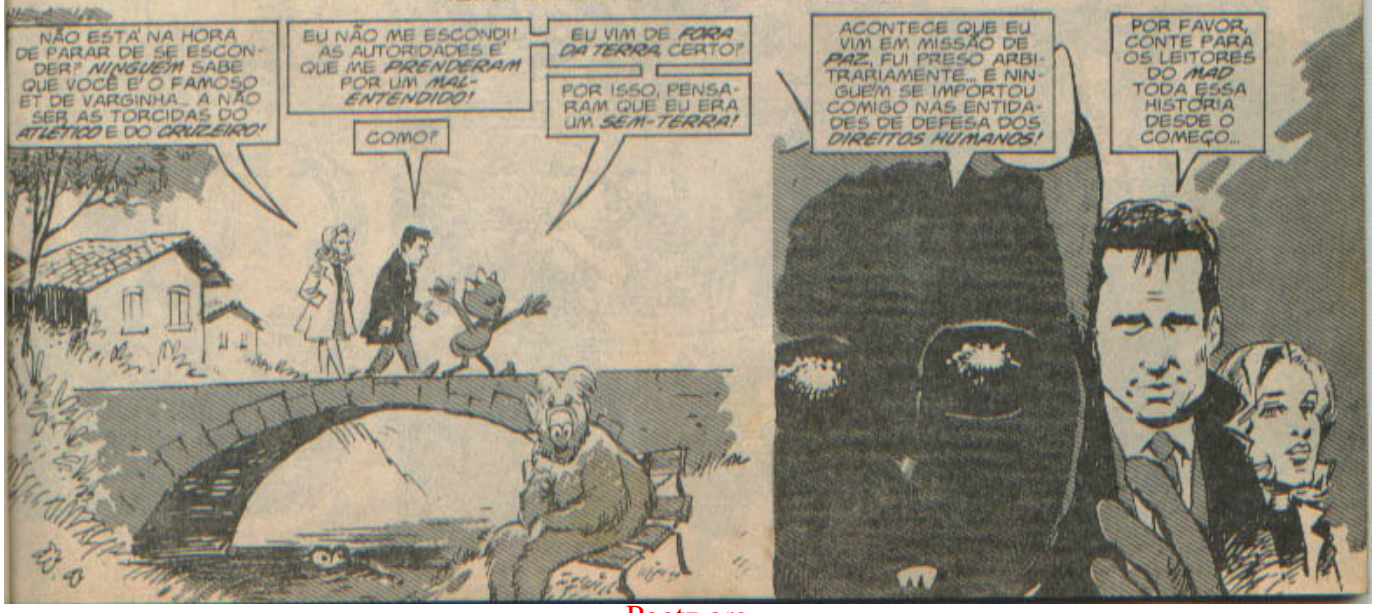

Pootz.org

EM MEU PLANETA SEMPRE FUI UM ALUNO MUITO APLICADO. NA AGARRAMA DE EXPLORADORES ESPACIAIS FUI ATÉ REPRESENTANTE DE TURMA!"
ATENÇÃO, GALERA! A FORMATURA VEM AÍ E QUEM NÃO PAGAR LOGO OS 287.000 NGHWROOZ DO CARNÊ VAI PAGAR 200% DE MULTA!
PÔ, O CARA É O MAIOR EXPLORADOR!
"MAS EM MINHA VIAGEM INAUGURAL JÁ ME MANDARAM PARA A MAIOR ROUBADA!"
NO CAMINHO PRO PLANETA MALDIZANO VOCÊ TEM QUE PARAR NA TERRA PRA ARRANJAR TROCO PRO PEDÁGIO DE MERCÚRIO!
MAS A TERRA É COMPLETAMENTE FORA DA ROTA!
É VARSINHA E LONGE ATÉ PROS TERRÁQUEOS! LÁ A SÉRIE "JORNADA NAS ESTRELAS" SE CHAMA "VOO DOMÉSTICO"!
"A PROPULSÃO DO MEU DISCO VOADOR ESTAVA ENTUPIDA E APROVEITEI A ESCALA NA TERRA PRA FAZER MINHAS NECESSIDADES NUM LUGAR DISCRETO. POR ISSO É QUE ALGUNS TERRÁQUEOS ME VIRAM AGACHADO NUM TERRENO BALDIO, JUNTO A UM MURO!"
CREEEEDO!!!
O QUE É QUE TU TÁ OLHANDO? NUNCA VIU UM...
ÊPA! ESPEREM POR MIM! VOLTEM AQUI, SEUS TAPADOS!
RÁ, RÁ, RÁ! QUERO VER ELE COBRAR AGORA A GRANA DO PÔQUER QUE A GENTE TÁ DEVENDO!
"AÍ EU TIVE QUE ME VIRAR. O PIOR DE TUDO FOI O ANDAMENTO EM QUE ME DEIXARAM!"
LEVE-ME AO SEU LÍDER!
É RUIM! O PRAXEDINHO DO PÓ FOI PRESO HOJE DE MANHÃ! (CHUIF! CHUIF!)
FOI AÍ QUE RESOLVERAM CHAMAR O CORPO DE BOMBEIROS!
UÉ! POR QUE NÃO A POLÍCIA E O EXÉRCITO?
PORQUE ANTES DE TUDO ELES QUERIAM ME DAR UM JATO D'ÁGUA! SABE LÁ COMO A GENTE FICA DEPOIS DE 30 ANOS-LUZ DE VIAGEM?
ACABEI SENDO PRESO! MAS COMO NINGUÉM TINHA CORAGEM DE ME COMER NA CADEIA, FUI LIBERADO LOGO E ME VIREI EM VÁRIOS SUBEMPREGOS!
"FUI ANIMADOR DE FESTINHAS INFANTIS..."
"TRABALHEI NO CLUBE DAS MULHERES..."
"...E FUI EXTRA EM CENAS DE MULTIDÕES!"
NO FINAL, ADOTEI A TRADIÇÃO DO INTERIOR MINEIRO... SE MANDAR PARA OS EUA! EM ROSWELL FUI PROCURAR OS RESTOS MORTAIS DO ET AUTOPSIADO NOS ANOS 50 PRA ENTERRÁ-LO DIGNAMENTE EM EPSILON-ERIDANI!
PENSEI QUE ERA TUDO UMA FARSA!
SEI LÁ! MAS AQUELES CIENTISTAS JÁ VIRAM TANTOS ETS QUE NEM ME NOTARAM!
8

Pootz.org

REVISTA MAD Nº 123 (Junho 1996)

Pdfz.org

CERTA MANHÃ EM VARGINHA DO SUL

TEXTO E ARTE: XALBERTO

Pootz.org

O que antes era uma suposição agora é uma realidade: os extra-terrestres estão entre nós! Os recentes acontecimentos em Varginha e no nordeste brasileiro provam que a humanidade precisa se preparar para o convívio com seres de outras galáxias! Só que os extra-terrestres já estão entre nós há muito tempo... Desde a Dinastia Du Nêh, na antiga China, e muito antes até, já fomos visitados por seres de outros planetas! A assustadora verdade está contada no extraordinário...

O RELATÓRIO OTA DOS EXTRA-TERRESTRES!

Pootz.org

COMO SURGIRAM OS EXTRA-TERESTRES?

Os EXTRA-TERRESTRES foram inventados na China, durante a Dinastia Du Nêh, pelo genial MING YOUN LEE, o mesmo que inventou os bailes de carnaval, a máquina de cortar cebola e os filmes dos Três Patetas!

Lee convocou os extra-terrestres com a ajuda de um radiotransmissor construído na prisão com palitos de fósforo e melecal Lee havia sido condenado à morte pelo Imperador Duh Nêh devido ao fracasso da invenção da Internet na China (veja o "Relatório Ota da Internet", MAD 122)! Graças aos extra-terrestres, Lee escapou de sua 147ª execução, pois os ETs o tiraram da forca bem na hora!

Os extra-terrestres gostaram tanto que não só voltaram várias vezes ao nosso planeta, como espalharam para todos os amigos que na Terra havia um monte de mulheres boas! A partir de então nosso planeta passou a ser cada vez mais visitado por seres de outros mundos!

Sim, macacada, infelizmente nem todos os extra-terrestres são bonzinhos como os que salvaram Lee da forca! Algumas vezes os terráqueos passaram maus bocados, pois nosso planeta foi invadido várias vezes! A seguir registramos as invasões mais importantes!

HISTÓRICAS INVASÕES DE EXTRA-TERRESTRES!

Antes de mais nada é preciso explicar que NÓS MESMOS somos descendentes de extra-terrestres. Os verdadeiros habitantes da Terra quando o planeta foi fundado eram os homens-bananas, que eram mais ou menos assim:

HOMEM BANANA | MULHER BANANA | GAY BANANA

Uma nave com macacos esfomeados do Planeta Miko pousou aqui, e eles devoraram todos os nativos! Os mikonios fundaram uma colônia na Terra, e depois de sucessivas mutações genéticas acabaram ficando como somos hoje! Mas isso foi há 5 zilhões de anos atrás!

As misteriosas estatuetas da Ilha da Páscoa eram na verdade extra-terrestres malignos que pretendiam devorar a população! A sorte foi que eles pousaram na Ilha da Páscoa exatamente no mesmo fim de semana que a górgona MEDUSA estava passando o feriado emendado, e ela os transformou em pedra para poder tomar banho de sol de topless sem ser azarada!

Os INCAS BOLIVIANOS pousaram no ano passado no Morro do Dendê, no Rio de Janeiro, e até ganharam a chave da cidade do Prefeito César Maia! Mais tarde, descobriu-se que tudo não passava de uma farsa montada pelo Cartel de Medellín para contrabandear drogas para o morro! Como os incas não eram revistados pela Polícia, conseguiram levar toneladas de cocaína para o morro, até que foram dedurados!

Os brincalhões ZAMELÔS do PLANETA MALDIZANO certa vez invadiram um orfanato e assustaram todas as criancinhas!

Mas a pior de todas as invasões dura até hoje. Desde 1959 os HOMENS INVISÍVEIS DO PLANETA INVISO estão entre nós, porque adoraram a poluição da Terra! Eles estão por toda parte, e o que é pior, não podem ser vistos, razão pela qual você pode neste exato momento estar sendo observado por alguns deles!

Pdfz.org

COMO RECONHECER UM EXTRA-TERESTRE!

Milhares de extra-terrestres estão disseminados entre nós, e todo cuidado é poco, pois são espiões de outros planetas! E o que é pior, eles se disfarçam de humanos! É muito difícil reconhecer um a olho nu. Observe as pessoas abaixo e diga qual é único que não é um E.T. disfarçado!

RESPOSTA: Apenas o último (????) é realmente um humano. Todos os outros são terráqueos! O Ota é na verdade um alienígena do Planeta Ota, que trocou de lugar com o verdadeiro Ota, mas a diferença foi nenhuma, pois todos os habitantes do planeta Ota são exatamente iguais ao Ota! A Preta do Leite é uma alienígena do Planeta Preta, que se disfarçou de favelada! O Gayzinho Cay é um gay do planeta Cay, que veio à Terra em busca de mais bofes! Praxedes se converteu ao extra-terrestrismo quando descobriu que isso podia dar lucro. Apenas ???? é humano, ou melhor, são humanos (na verdade são dois gêmeos, Paulo José e José Paulo, que ganharam no baile de carnaval de Varginha em 96! Para obter o efeito das três pernas, era preciso duas pessoas na fantasia (José Paulo é pernetal!

ALGUNS ROMANCES INTERPLANETÁRIOS!

Os casamentos de humanos com extra-terrestres são mais comuns do que se pensa. Muitos E.T.s se casam com terráqueos apenas para conseguir o visto no passaporte ou obter cidadania! Embora a maior parte desses casamentos seja apenas de fachada, algumas uniões muito felizes surgiram, e duram até hoje! Vejamos algumas delas:

Luzinete de Souza e Bnxkiwjk se conheceram através do programa de TV "Quer Namorar Comigo?" e são felizes até hoje! Embora Bnxkiwjk não possa satisfazê-la na cama (os habitantes de Ikhuyt não têm órgãos sexuais), ele é um rapaz trabalhador e sustenta a casa, que é o que a Luzinete sempre quis a vida toda!

Após ter sido rejeitado por um monte de garotas por ser corcunda, Cenival Quasimodo de Souza acabou encontrando o verdadeiro amor quando se casou com Guzelda, do planeta Gruluum!

A mulher do Praxedes é uma extra-terrestre! Ele casou com ela porque ela tem três peitos!

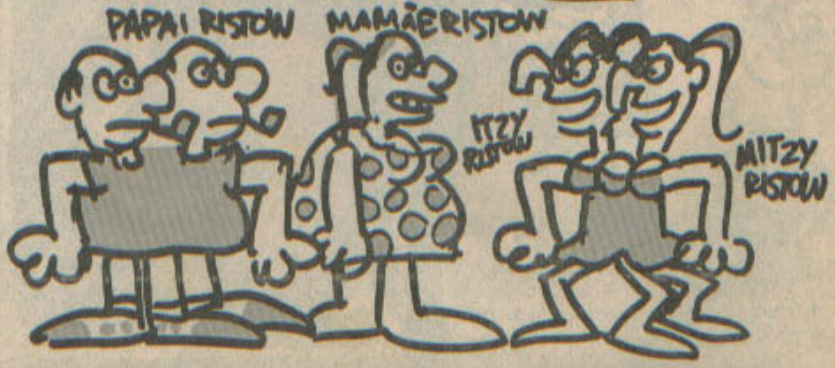

O pai das gêmeas siamesas Itzy & Mitzy Ristow, Isaac Ristow, na verdade nasceu no planeta U!

Pdotz.org

VOCÊ SABIA QUE...

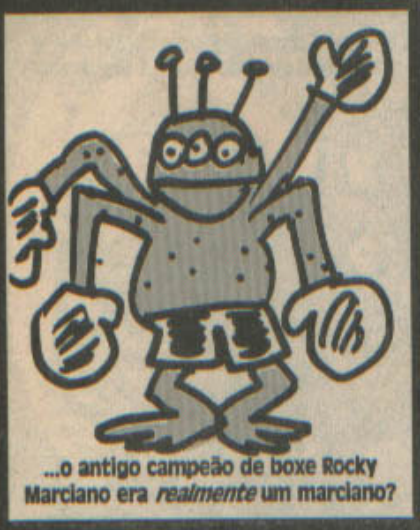

...o antigo campeão de boxe Rocky Marciano era *realmente* um marciano?

...o único planeta que não precisa manter um corpo de bombeiros local é o planeta Água?

...o cometa Halley fatura uma grana preta alugando sua cada para propagandas?

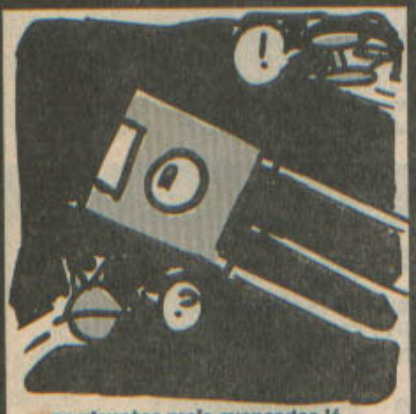

...os planetas mais avançados já substituíram os discos-voadores por disquetes voadores?

...os homens-pizza do planeta Blok foram devorados pelos paulistanos quando sua nave pousou sábado passado no Bixiga?

...no histórico festival intergaláctico de Andrômeda-5 um vaso sanitário ganhou o prêmio de OVNI mais original?

...os famosos canais de Marte não pegam aqui na Terra?

...o único habitante do planeta Massã é Alfonso, o verme gigante?

...tão cedo a Prefeitura não vai tapar os famosos burcos negros do espaço?

Pedz.org

INFORME PUBLICITÁRIO

TENHA EM CASA SEU PRÓPRIO E.T.!

Depois de uma longa campanha de conquista de novos plane... digo, mercados produtores, os hábeis negociadores da PRAXEDESSERVICES® fecharam importantes contratos para trazer à Terra 582 mil seres alienígenas saudáveis, altamente qualificados e de extrema eficiência no trabalho doméstico!

Prendas domésticas!

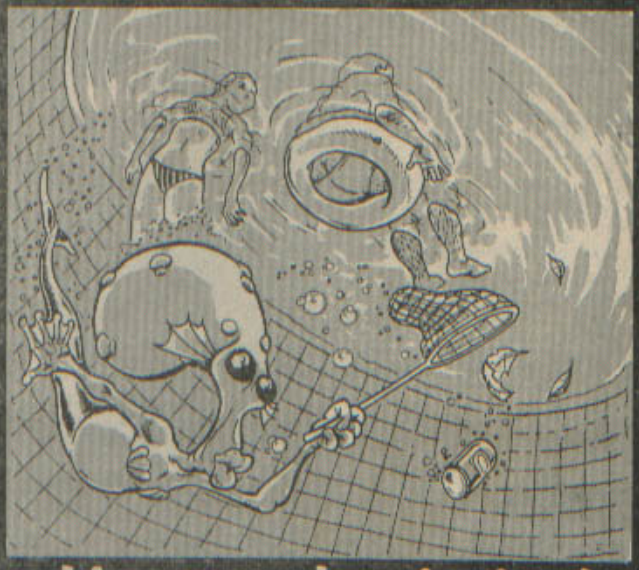

Limpeza de piscina!

Segurança particular!

Organizacão de pecas de roupa!

Garantia de qualidade Praxedes®: Se no prazo de 90 (noventa) dias o seu extraterrestre não se adaptar à vida terrestre (nem debaixo do chicote), passar mal com a sua comida, fugir e não for recapturado, gastar muito em telefonemas para a família ou papar a sua filhinha, nós devolveremos todo o seu dinheiro ou trocaremos seu extraterrestre por outro novinho em folha!

LIGUE JÁ! (812) 812919281982-341834812-98418374907128937 4-8916432103874813

Tratar com Zwzuqmqeum Wanhdhmasuirh (Diretor da Divisão de Recursos Não-humanos) (incluir o código de discagem interplanetária do seu planeta)

Pdfiz.org

OI, PANACAS! SOU RUBENS MANEWALD FILHO, O FAMOSO CRITICO DE CINEMA! COMO ESTA' HAVENDO UMA DEMANDA MUITO GRANDE DE FILMES SOBRE EXTRA-TERRESTRES POR ESTES DIAS, RESOLVI FACILITAR A COISA PARA OS ROTEIRISTAS QUE ESTAO COMECANDO... BASTA IR ACOMPANHANDO AS SETAS EM QUALQUER DIRECAO E PRONTO, TEREMOS UM FILME NOVINHO EM FOLHA! VOCE PODE GANHAR UMA GRANA ESCREVENDO ESSAS BOBAGENS, E NAO TERA' NENHUM TRABALHO! E' SO' SEGUIR AS INSTRUCOES!
FAÇA VOCÊ MESMO SEU PRÓPRIO FILME DE EXTRA-TERRESTRES!
TEXTO E ARTE: CARLOS CHAGAS
CARLOS CHAGAS
SOU DESOCUPADO SIM, E DAÍ?!

Pdfz.org

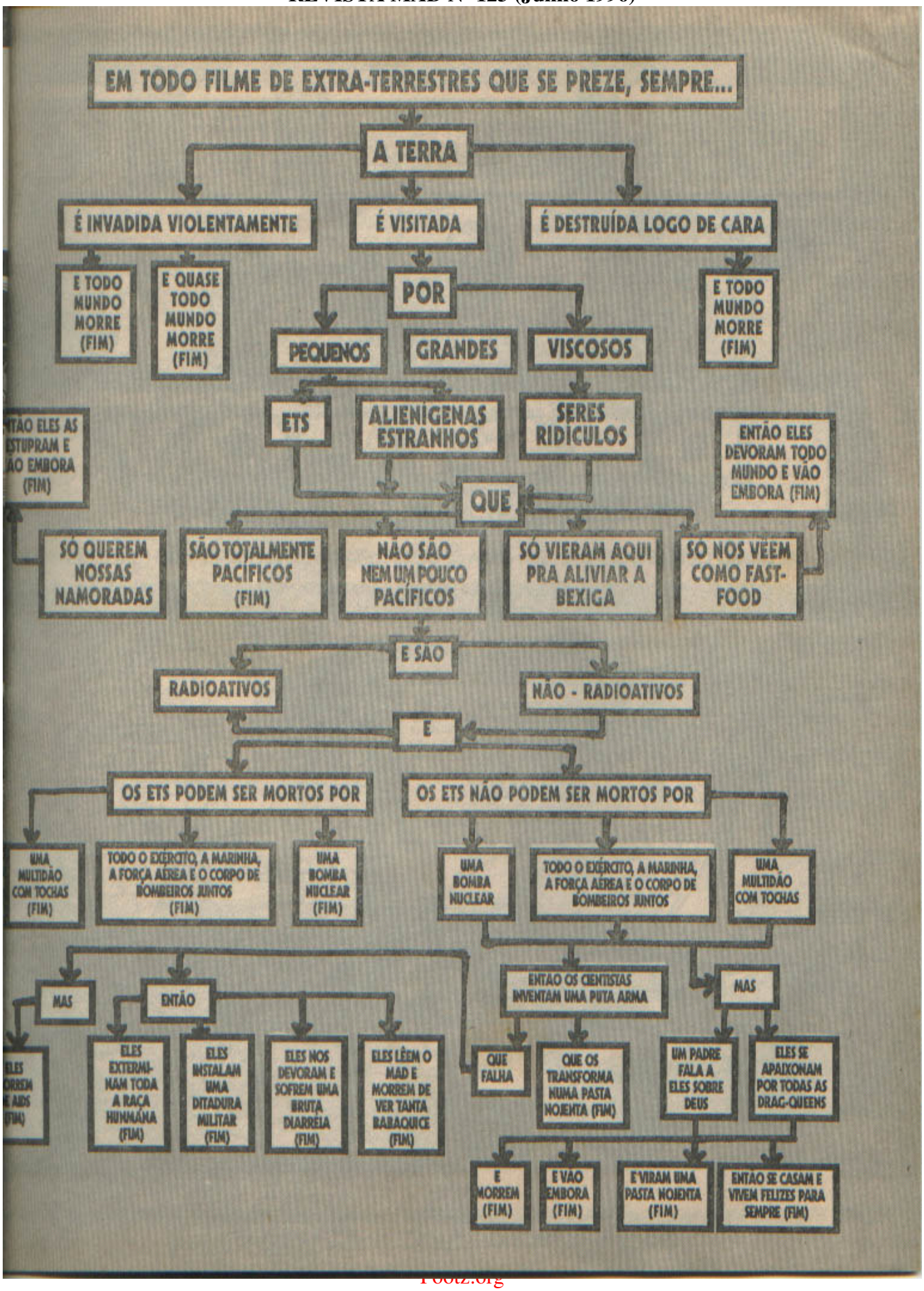
EM TODO FILME DE EXTRA-TERRESTRES QUE SE PREZE, SEMPRE...
A TERRA
É INVADIDA VIOLENTAMENTE
É VISITADA
É DESTRUÍDA LOGO DE CARA
E TODO MUNDO MORRE (FIM)
E QUASE TODO MUNDO MORRE (FIM)
POR
E TODO MUNDO MORRE (FIM)
PEQUENOS
GRANDES
VISCOSOS
ETS
ALIENÍGENAS ESTRANHOS
SERES RIDÍCULOS
TÃO ELES AS ESTUPRAM E ÃO EMBORA (FIM)
ENTÃO ELES DEVORAM TODO MUNDO E VÃO EMBORA (FIM)
QUE
SÓ QUEREM NOSSAS NAMORADAS
SÃO TOTALMENTE PACÍFICOS (FIM)
NÃO SÃO NEM UM POUCO PACÍFICOS
SÓ VIERAM AQUI PRA ALIVIAR A BEXIGA
SÓ NOS VÊEM COMO FAST-FOOD
E SÃO
RADIOATIVOS
NÃO - RADIOATIVOS
E
OS ETS PODEM SER MORTOS POR
OS ETS NÃO PODEM SER MORTOS POR
UMA MULTIDÃO COM TOCHAS (FIM)
TODO O EXÉRCITO, A MARINHA, A FORÇA AÉREA E O CORPO DE BOMBEIROS JUNTOS (FIM)
UMA BOMBA NUCLEAR (FIM)
UMA BOMBA NUCLEAR
TODO O EXÉRCITO, A MARINHA, A FORÇA AÉREA E O CORPO DE BOMBEIROS JUNTOS
UMA MULTIDÃO COM TOCHAS
MAS
ENTÃO
ENTÃO OS CIENTISTAS INVENTAM UMA PUTA ARMA
MAS
ELES EXTERMI-NAM TODA A RAÇA HUMANA (FIM)
ELES INSTALAM UMA DITADURA MILITAR (FIM)
ELES NOS DEVORAM E SOFREM UMA BRUTA DIARREIA (FIM)
ELES LÊEM O MAD E MORREM DE VER TANTA BARAQUICE (FIM)
QUE FALHA
QUE OS TRANSFORMA NUMA PASTA NOJENTA (FIM)
UM PADRE FALA A ELES SOBRE DEUS
ELES SE APAIXONAM POR TODAS AS DRAG-QUEENS
E MORREM (FIM)
E VÃO EMBORA (FIM)
E VIRAM UMA PASTA NOJENTA (FIM)
ENTÃO SE CASAM E VIVEM FELIZES PARA SEMPRE (FIM)

Pdfz.org

OLÁ, PARCEIROS! VOCÊS JÁ DEVEM TER VISTO A MIM E A MEUS PARCEIROS, EM "TOY STORY"! AGORA TODO MUNDO SABE O QUE BRINQUEDOS FAZEM QUANDO NÃO TEM NINGUÉM OLHANDO!
E' ISSO AÍ, COMPANHEIRO! MAS AS PESSOAS NÃO SABEM E' QUE, AO CONTRÁRIO DOS BRINQUEDOS BONZINHOS, OS ELETROMÉSTICOS SÃO MALVADOS, SACANAS E VIVEM SEMPRE CONSPIRANDO CONTRA TODA A HUMANIDADE!
E'ISÃO' PARE-CIDOS COM OS NOSSOS POLÍ'-TICOS!
E AGORA, NO ESTILO WALT DISNEY, MAS COM UM MENOR ORÇAMENTO E MENOS GRAÇA...
SEÇÃO INUTILITÁRIOS
DESTROY STORY
OU: COMO OUTRAS COISAS NA SUA CASA SE COMPORTAM QUANDO VOCÊ NÃO ESTÁ POR PERTO
ARTE: STEVE SMALLWORD TEXTO: DICK DEBARTOLO
ESTÃO LÁ NA CAMA! VAMOS NOS ESCON-DER RÁPIDO!
TÁ'! MAS O PRIMEIRO LUGAR EM QUE PROCURAM E' ATRÁS DAS ALMOFADAS DO SOFÁ', E NÃO DÁ' MAIS PRA IR PRA LÁ'! VÁ' PRA DEBAIXO DA MESINHA, QUE EU CAIO ENTRE AS REVISTAS! SÓ' E' ENGRAÇADO SE ENLOUQUECEM ANTES DE ENCONTRAREM A GENTE!
HUM... DEIXA EU VER... ESTOU PROGRAMADO PRAS 7 HORAS DE DOMINGO! E' HORA DO JOGO! MAS, NO OUTRO CANAL, ESTÁ' PASSAN-DO O FAUSTÃO! QUE SE DANEM ELES, EU VOU E' VER O DOMINGÃO!
BANG?
BANG!

Pdfz.org

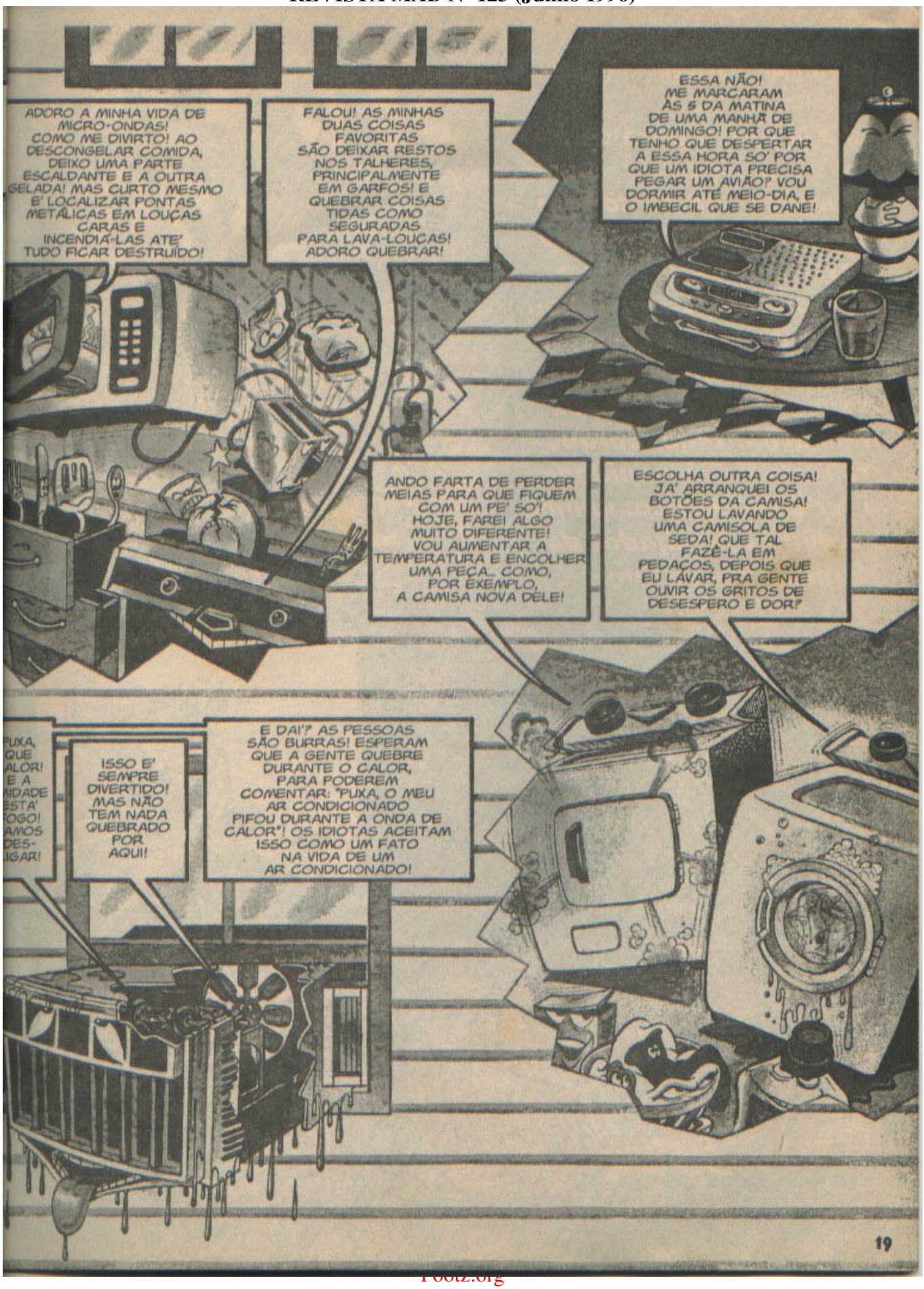
ADORO A MINHA VIDA DE MICRO-ONDAS! COMO ME DIVIRTO! AO DESCONGELAR COMIDA, DEIXO UMA PARTE ESCALDANTE E A OUTRA GELADA! MAS CURTO MESMO E' LOCALIZAR PONTAS METÁLICAS EM LOUÇAS CARAS E INCENDIÁ-LAS ATÉ' TUDO FICAR DESTRUÍDO!
FALOU! AS MINHAS DUAS COISAS FAVORITAS SÃO DEIXAR RESTOS NOS TALHERES, PRINCIPALMENTE EM GARFOS! E QUEBRAR COISAS TIPO COMO SEGURADAS PARA LAVA-LOUÇAS! ADORO QUEBRAR!
ESSA NÃO! ME MARCARAM ÀS 5 DA MATINA DE UMA MANHÃ DE DOMINGO! POR QUE TENHO QUE DESPERTAR A ESSA HORA SO' POR QUE UM IDIOTA PRECISA PEGAR UM AVIÃO? VOU DORMIR ATÉ MEIO-DIA, E O IMBECIL QUE SE DANE!
ANDO FARTA DE PERDER MEIAS PARA QUE FIQUEM COM UM PE' SO'! HOJE, FAREI ALGO MUITO DIFERENTE! VOU AUMENTAR A TEMPERATURA E ENCOLHER UMA PEÇA... COMO, POR EXEMPLO, A CAMISA NOVA DELE!
ESCOLHA OUTRA COISA! JA' ARRANQUEI OS BOTÕES DA CAMISA! ESTOU LAVANDO UMA CAMISOLA DE SEDA! QUE TAL FAZÊ-LA EM PEDAÇOS, DEPOIS QUE EU LAVAR, PRA GENTE OUVIR OS GRITOS DE DESESPERO E DOR?
PUXA, QUE ALOR! E A NIDADE STA' OGO! AMOS DES- IGAR!
ISSO E' SEMPRE DIVERTIDO! MAS NÃO TEM NADA QUEBRADO POR AQUI!
E DAI'? AS PESSOAS SÃO BURRAS! ESPERAM QUE A GENTE QUEBRE DURANTE O CALOR, PARA PODEREM COMENTAR: "PUXA, O MEU AR CONDICIONADO PIFOU DURANTE A ONDA DE CALOR"! OS IDIOTAS ACEITAM ISSO COMO UM FATO NA VIDA DE UM AR CONDICIONADO!
19

Pdotz.org

SEÇÃO APÓS-CALIPSE

SE O FIM FOSSE

TEXTO:
CLÁUDIO ALMEIDA
ARTE:
ANDRÉ ALMEIDA

Você já parou para pensar que o mundo pode acabar a qualquer momento? E o que você sentiria quando tivesse certeza de que o mundo estivesse realmente indo pras cucuias? Por incrível que pareça, apenas os funcionários públicos iriam achar ruim, porque pro resto da humanidade ia ser ÓTIMO! Acompanhe a seguir os resultados da pesquisa que fizemos!

Os FUNCIONÁRIOS PÚBLICOS ficariam desesperados, porque no dia seguinte não poderiam FALTAR AO TRABALHO!

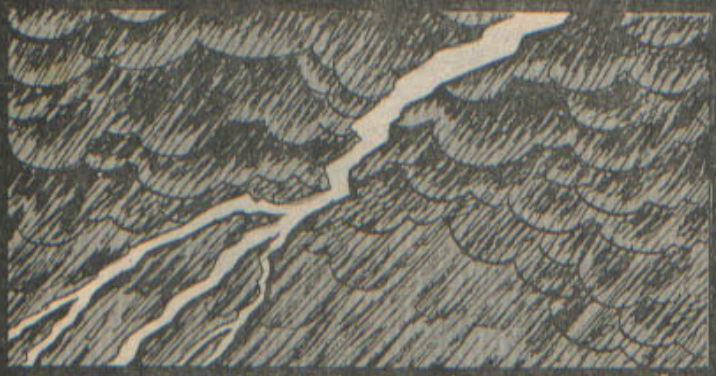

Os METEOROLOGISTAS poderiam errar à vontade a PREVISÃO DO TEMPO, porque ninguém sobreviver para conferir!

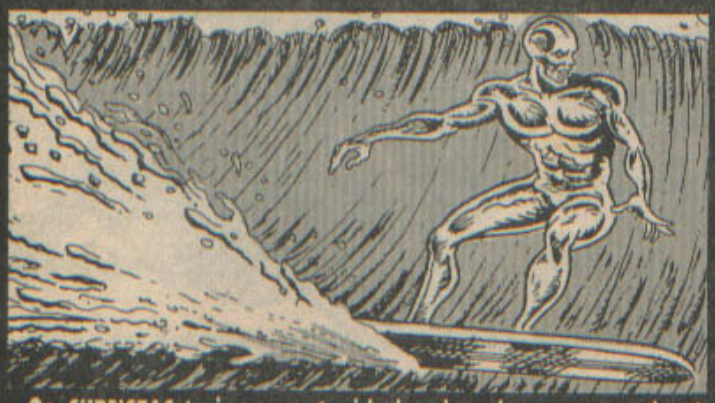

Os SURFISTAS teriam oportunidades de sobra para praticar!

Os PROFETAS DO APOCALIPSE estariam vibrando porque... TERIAM ACERTADO A PREVISÃO!

Pdfz.org

DO MUNDO SER MESMO AMANHÃ...

Nenhum CHEFE DE FAMÍLIA seria mais obrigado a escutar por tabela aquelas malditas NOVELAS DAS OITO!

FHC ia festejar, pois ninguém iria estar vivo para ver o fracasso do PLANO REAL!

Ninguém ia precisar mais ir ao DENTISTA!

As SEGURADORAS não precisariam pagar NADA aos seus CLIENTES!

O SEU MANEL ia poder fechar sua birosca mais cedo, porque quando pedissem a saideira, ia ser realmente a SAIDEIRA!

Pdfz.org

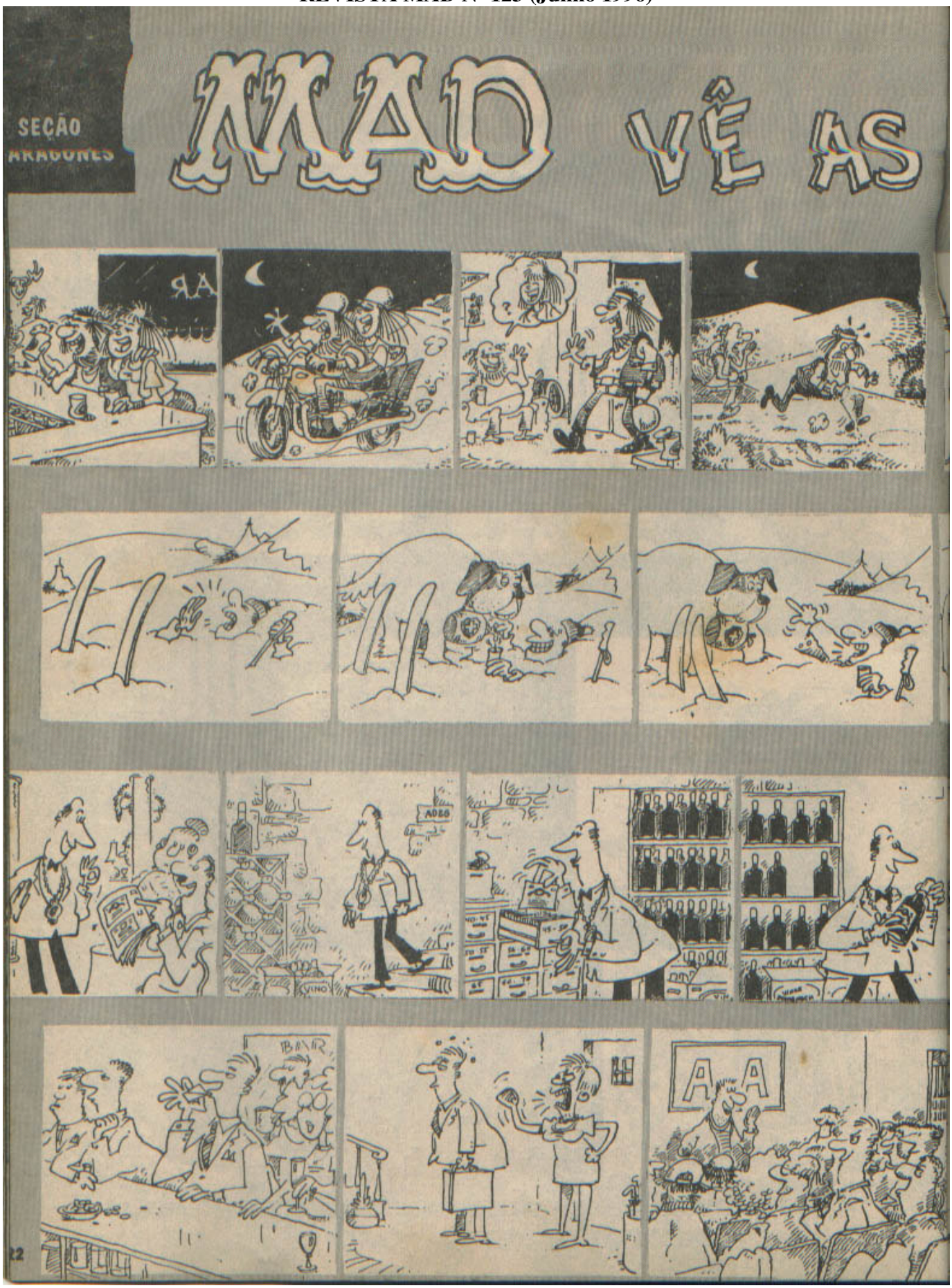

Pootz.org

Pootz.org

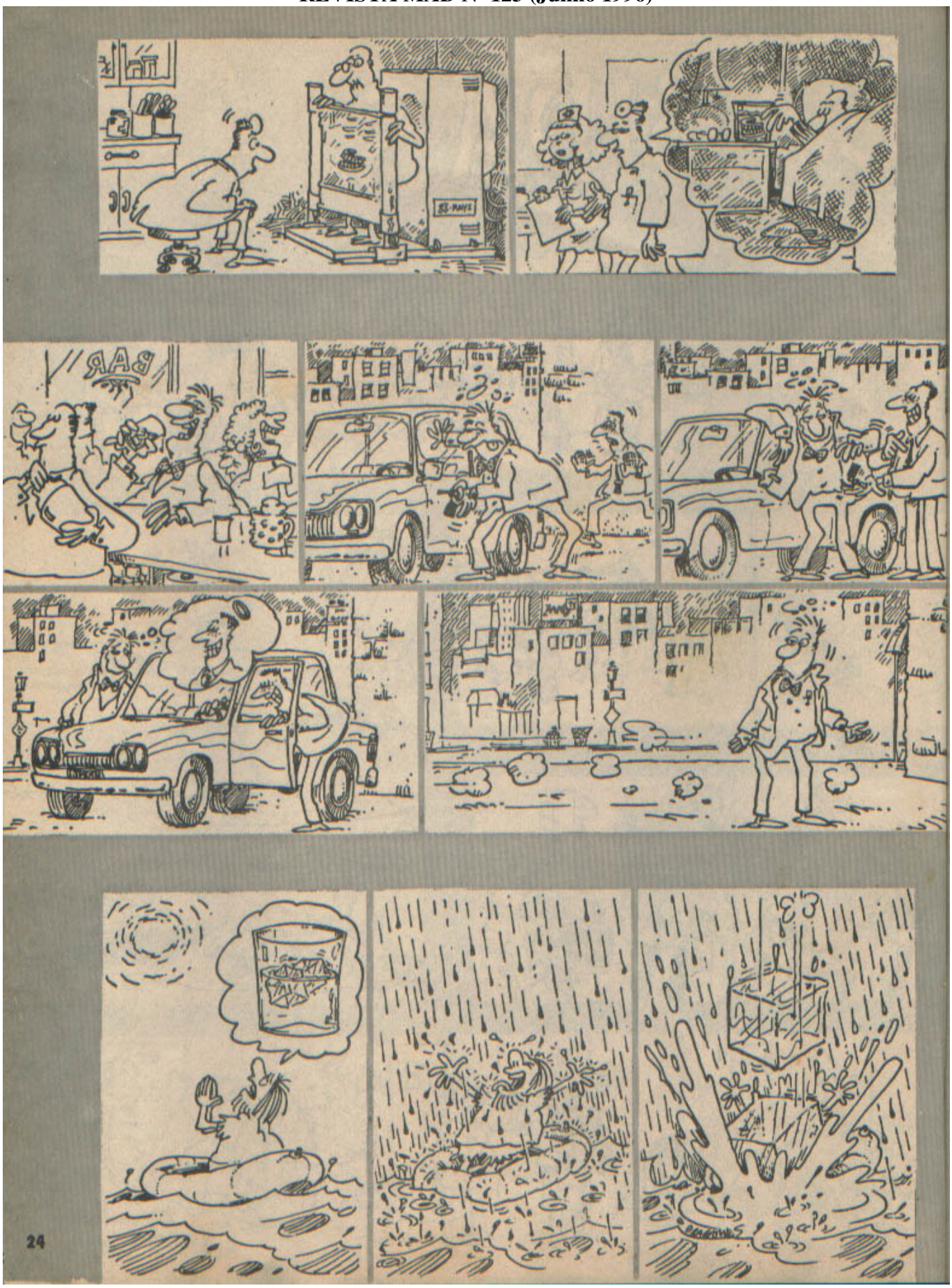

Pootz.org

INFORME PUBLICITÁRIO

CANSADO DESSES ENGARRAFAMENTOS INTERMINÁVEIS?

Chega de chegar atrasado nos seus compromissos, só porque o prefeito é maluco ou o departamento de trânsito de sua cidade só tem incompetentes! Aproveitando a febre dos importados, a PRAXEDESMOTORS® está trazendo com exclusividade ao mercado terráqueo os DISCOS VOADORES de passeio mais modernos e incrementados da galáxia!

**800 bilhões de km por quilo de antimatéria!*
**32 válvulas, oito cilindros, injeção eletrônica!*
**De 0 a 100 mil km/h em apenas 0,00000000000001 segundo!*
**Ponte de comando estofada com legítimo couro de filhote de grorkiok wozok (100% made in Ursa Maior)*
**Escotilhas a prova de vácuo com vidro elétrico!*
**CD player com código antifurto!*
**Revisões gratuitas a cada 50 mil anos-luz na nossa Rede Autorizada de Serviços (filiais em Mercúrio, Saturno, Plutão, Mongo, Arrakis e Endor)!*
**Aceitamos sua milhagem acumulada no PRAXEDESCARD® como parte do pagamento!*

Veja como como você pode ter diversão e lucro com o disco voador PRAXEDESMOTORS®:
*Atração garantida nas feiras de ciências!
*Salvar gatinhos pendurados em árvores!
*Pontas em filmes de ficção científica!
*Rebocar faixas publicitárias na praia!
*Se fingir de extraterrestre e papar mulheres do interior de Minas!

Somente esta semana em oferta especial:
DISCO VOADOR COM SISTEMA DE DISTORÇÃO TEMPORAL!

Saia hoje, chegue ontem! Ideal para quem não tem tempo de tirar férias. Garanta logo o seu: os primeiros discos serão entregues há duas semanas atrás!

BRINDE! Na compra de qualquer produto da linha AeroGalática da PRAXEDESMOTORS®, estamos oferecendo inteiramente GRÁTIS nosso exclusivo trinca SpaceClub™, o mais eficiente espanta-ladrão para discos voadores... afinal, você sabe que os pusadores de naves especiais são muito espertos e podem sumir com seu disco no hiperespaço!

PRAXEDESMOTORS®
Divisão de Produtos para Consumidor Final
Estrela da Morte, setor 3238-A, sala 171
Órbita 17, Sistema Planetário de Worzordov
CEP 98712879813678946128746 3-1890460891

[ ] SIM! Eu quero receber o catálogo 1996/97 dos maravilhosos discos voadores PRAXEDESMOTORS®. Para isto, estou enviando:

[ ] R$ 189.781.723 em dinheiro
[ ] R$ 283.382.013 em cheque compensável no Planeta Maldizano
[ ] R$ 291.348.183 em cartão de crédito Galactic Express™
[ ] Uma foto da minha irmã pelada

Nome .....
Endereço .....
CEP ..... Cidade ..... Estado .....
País ..... Continente ..... Planeta .....
Sistema Solar ..... Galáxia .....

Pootz.org

DA SEGURANÇA
O PÁTIO DA ESCOLA ESTÁ UM HORROR! COM ESSA FUMAÇA DE CIGARRO, PODEMOS MORRER FUMANDO POR TABELA!
MORRER FUMANDO POR TABELA NÃO ME PREOCUPA...
Rat tat tat
...MAS MORRER DE TABELA POR UMA BALA PERDIDA, SIM!
BAM BAM
SEÇÃO DAVE BERG
O Lado
DA HABILIDADE
TEMOS UM VERDADEIRO PROFISSIONAL NO NOSSO CLUBE! ELE ME ENSINOU A ELIMINAR NOVE TACADAS NO JOGO!
UAU! O QUE ELE LHE DISSE PRA FAZER!
PULAR O BURACO 5!
4
5
26

Pootz.org

DO SERVIÇO
EU ADORO O 'VALE' A PENA VER DE NOVO"! NÃO PERCO NENHUM DOS CAPITULOS!
NEM EU! COMO NÃO POSSO VER NOVELA À NOITE, APROVEITO PARA ASSISTIR NESTE HORÁRIO!
ACHO MELHOR A GENTE VOLTAR PRO RESTAURANTE!
É... JÁ DEMORAMOS MUITO AQUI!
OS FREGUESES DEVEM ESTAR FULOS COM O SUMIÇO DAS GARÇONETES!
IRÔNICO...
DA PREVENÇÃO
JÁ ERA HORA DO SEU ANANIAS BOTAR ESSA PLACA!
POR QUE? OS CÃES DELE SÃO FEROZES!
CUIDADO COM OS ANIMAIS
OS CÃES ATÉ QUE SÃO MANSOS... OS FILHOS DELE É QUE SÃO UMAS FERAS!
27

Pootz.org

DA HONESTIDADE
DROGA! MINHA BOLA DEVE TER IDO PARAR NO MATO, NA ÚLTIMA TACADA! VOU BOTAR OUTRA AQUI, E NINGUÉM VAI NOTAR!
ESTOU AQUI, JORGE!
TEM MESMO CERTEZA QUE É A SUA BOLA?
COMO ! ESTÁ DUVIDANDO DE MIM?
CLARO QUE NÃO!
DA JUSTIÇA
SR. GOMES, IGNORAR A LEI NÃO É DESCULPA!
ISSO NUNCA AFETOU MEU ADVOGADO!
DA TERAPIA
E TEM MAIS, DOUTOR! MEU MARIDO NÃO FALA COMIGO HÁ MESES!
POR QUE VOCÊ FAZ ISSO?
É FALTA DE EDUCAÇÃO INTERROMPER OS OUTROS!
DA ECONOMIA
OLHE ESTES NÚMEROS! SABIA QUE CUSTA 60 MIL POR ANO AOS CONTRIBUINTES PARA MANTER UM CRIMINOSO NA CADEIA?
QUE ABSURDO! CUSTA QUASE ISSO MANTER UM FILHO NUMA UNIVERSIDADE ESTRANGEIRA!
28

Pootz.org

DA RELATIVIDADE

DO DEVER DE CASA

DO QUE É JUSTO

Pootz.org

DO ESCRITÓRIO

DAS SENSAÇÕES

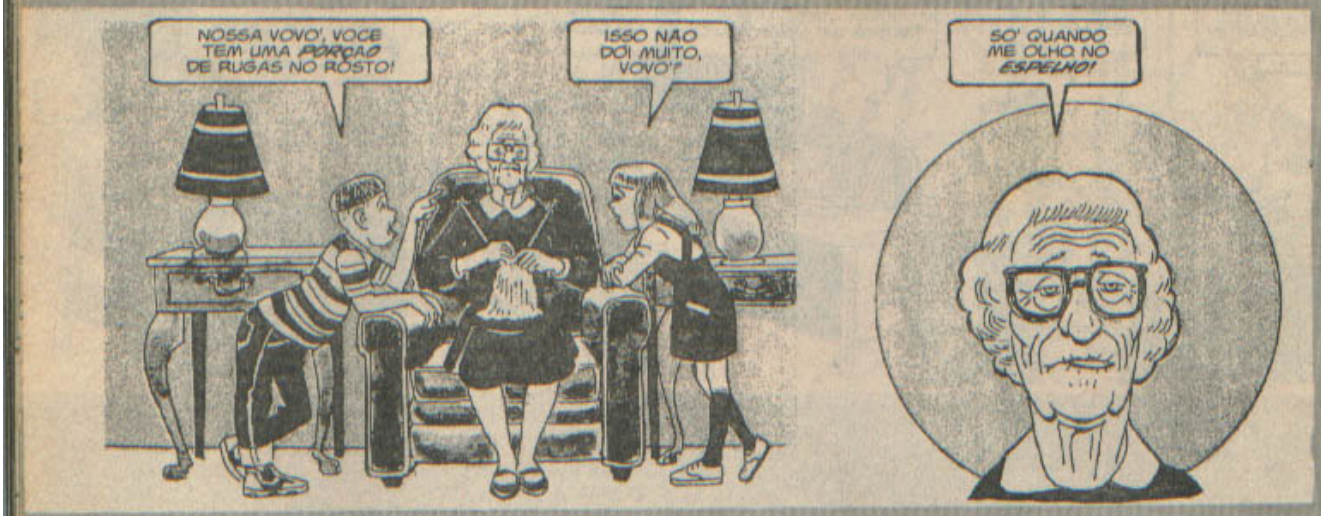

DOS MÉDICOS

Pootz.org

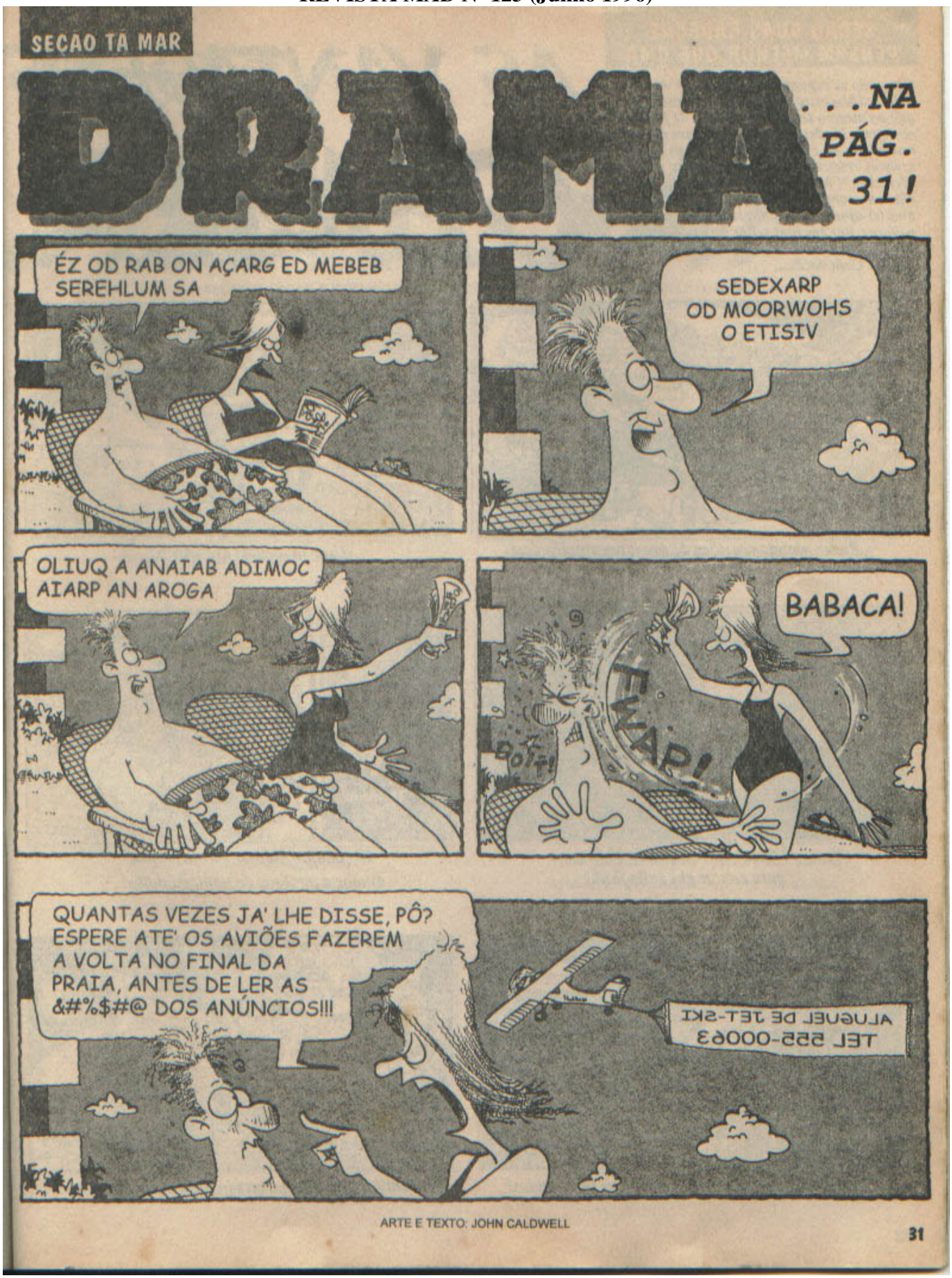
SEÇÃO TÁ MAR
DRAMA...
...NA PÁG. 31!
ÉZ OD RAB ON AÇARG ED MEBEB SEREHLUM SA
SEDEXARP OD MOORWOHS O ETISIV
OLIUQ A ANAIAB ADIMOC AIARP AN AROGA
BABACA!
FWAP!
BOIF!
QUANTAS VEZES JA' LHE DISSE, PÔ? ESPERE ATE' OS AVIÕES FAZEREM A VOLTA NO FINAL DA PRAIA, ANTES DE LER AS &#%$#@ DOS ANÚNCIOS!!!
ALUGUEL DE JET-SKI
TEL 555-0063
ARTE E TEXTO: JOHN CALDWELL
31

Pootz.org

SEÇÃO DUAS CABEÇAS PENSAM MELHOR QUE UMA

AS VANTAGENS GÊMEA.

O mundo se espantou quando a TV mostrou a dramática história das irmãs siamesas, que ao mesmo tempo é um show de força e coragem. Modernas, independentes e bem resolvidas, elas até já posaram nuas para revistas eróticas como "Anuário de Medicina"! Mas o que poucos sabem é que elas até escreveram um instigante livro de auto(s)-ajuda(s), disputado a tapas pelas editoras, por ser best seller duplo, do qual conseguimos autorização para publicar um trailer! Com vocês...

Poder mandar cartões de natal personalizados!

Usar modelitos exclusivos!

Lançar uma dupla de M.C.s para cantar em baile funk!

Ter sempre alguém por perto pra ajudar a lembrar de nomes e datas!

Trazer recordações incríveis para os namorados!

Ter sempre parceiro garantido para a roda de buraco!

Pootz.org

DE SER SIAMESA!

BOLAÇÃO: MARCELO MARTINEZ E BRUNO PORTO DESENHOS: MARCELO MARTINEZ

Poder colar nas provas escolares!

Marcar hora no salão de beleza ao mesmo tempo!

Ter sempre alguém para botar a culpa por ter saído da dieta!

Mais facilidade pra fazer coisas que as mulheres geralmente fazem em dupla!

Ter as fotos 3X4 mais divertidas da cidade!

Pagar um só ingresso no cinema!

Pootz.org

SEÇÃO TOP-TOP SECRET

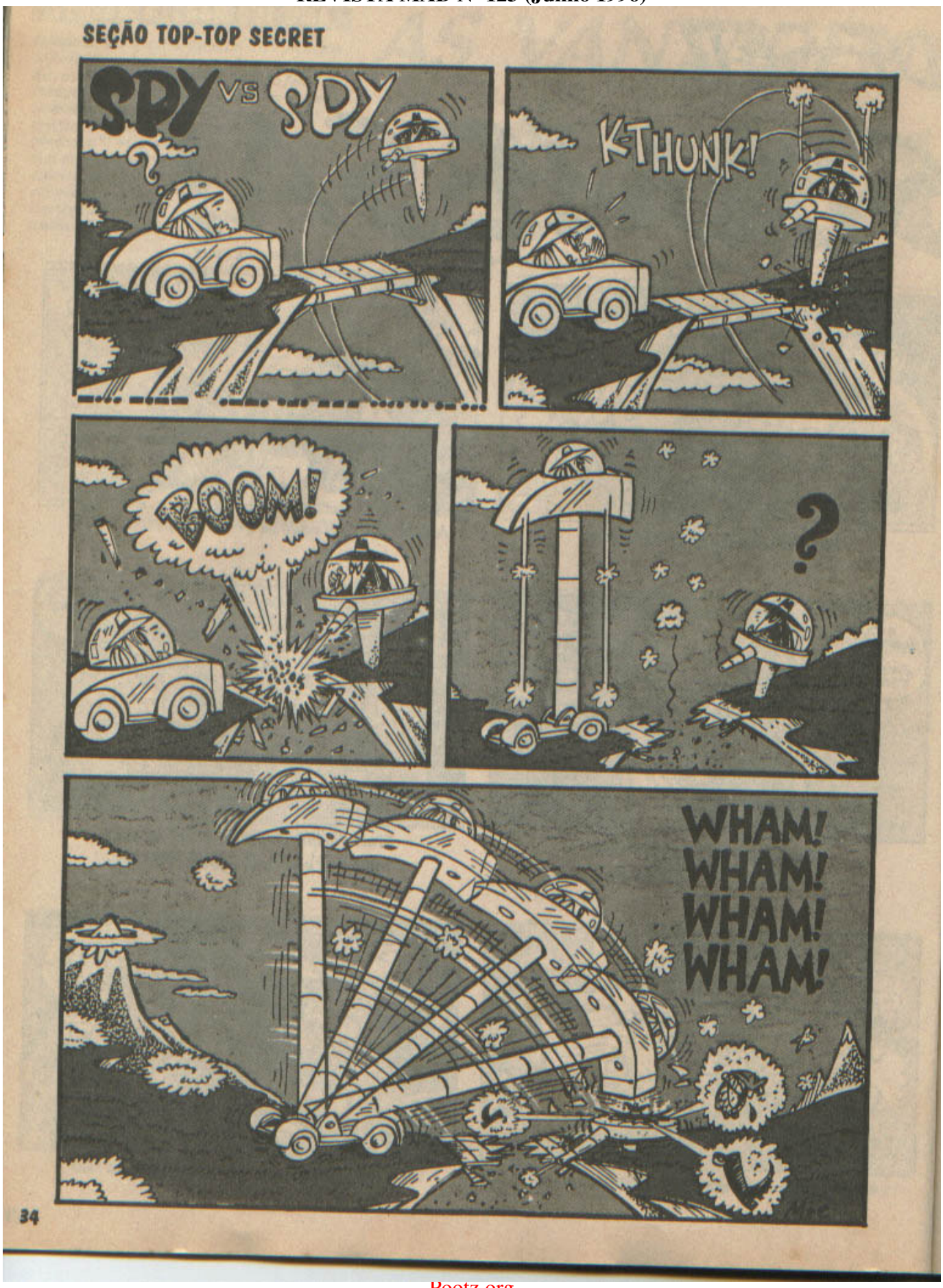

Pootz.org

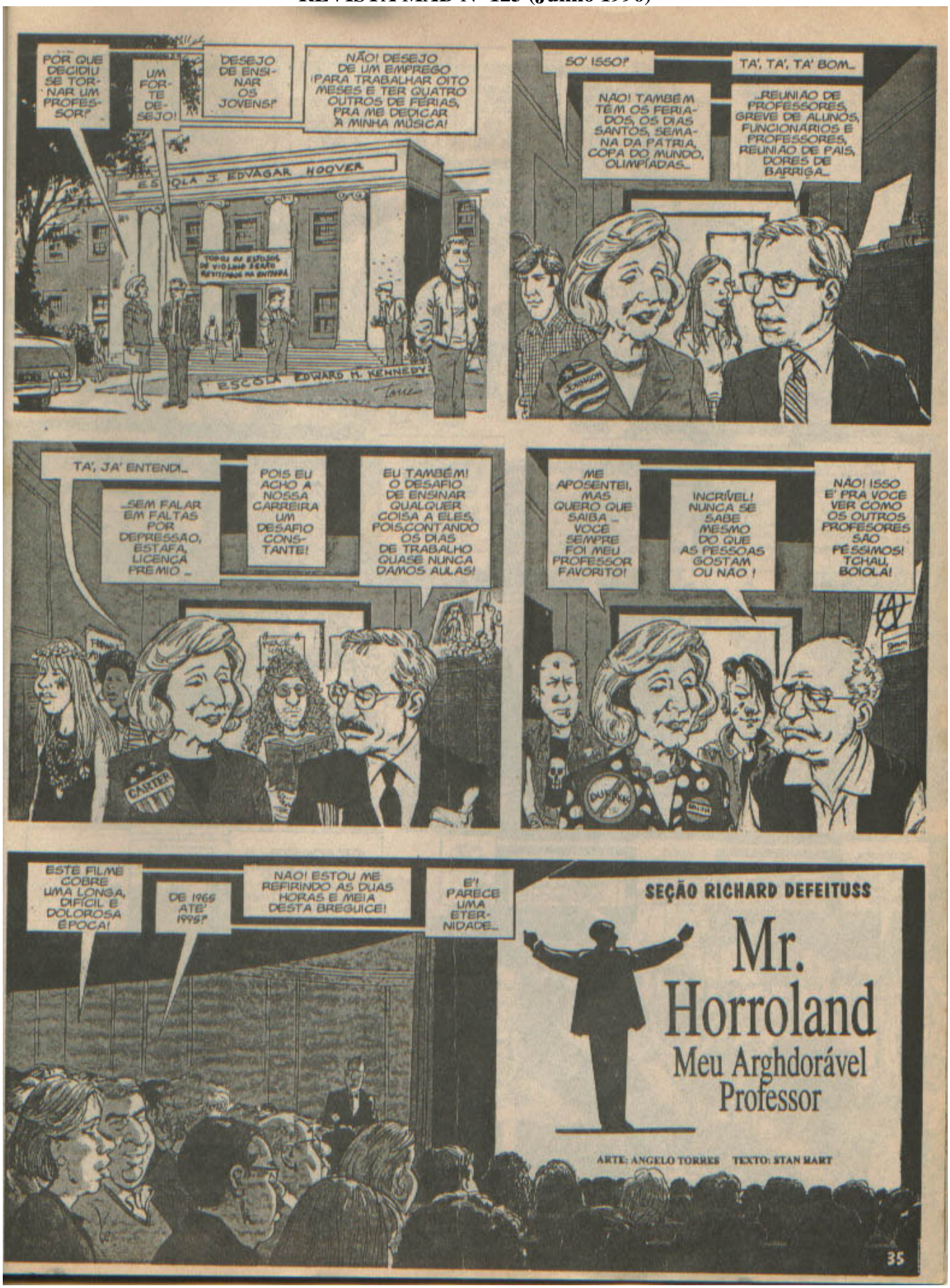
POR QUE DECIDIU SE TORNAR UM PROFESSOR?
UM FORTE DESEJO!
DESEJO DE ENSINAR OS JOVENS?
NÃO! DESEJO DE UM EMPREGO PARA TRABALHAR OITO MESES E TER QUATRO OUTROS DE FÉRIAS, PRA ME DEDICAR À MINHA MÚSICA!
ESCOLA J. EDVAGAR HOOVER
ESCOLA EDWARD M. KENNEDY
SÓ ISSO?
TA', TA', TA' BOM...
NÃO! TAMBÉM TÊM OS FERIADOS, OS DIAS SANTOS, SEMANA DA PÁTRIA, COPA DO MUNDO, OLIMPÍADAS...
...REUNIÃO DE PROFESSORES, GREVE DE ALUNOS, FUNCIONÁRIOS E PROFESSORES, REUNIÃO DE PAIS, DORES DE BARRIGA...
TA', JÁ' ENTENDI...
...SEM FALAR EM FALTAS POR DEPRESSÃO, ESTAFA, LICENÇA PRÊMIO...
POIS EU ACHO A NOSSA CARREIRA UM DESAFIO CONSTANTE!
EU TAMBÉM! O DESAFIO DE ENSINAR QUALQUER COISA A ELES, POIS CONTANDO OS DIAS DE TRABALHO QUASE NUNCA DAMOS AULAS!
CARTER
ME APOSENTEI, MAS QUERO QUE SAIBA... VOCÊ SEMPRE FOI MEU PROFESSOR FAVORITO!
INCRÍVEL! NUNCA SE SABE MESMO DO QUE AS PESSOAS GOSTAM OU NÃO!
NÃO! ISSO É PRA VOCÊ VER COMO OS OUTROS PROFESSORES SÃO PÉSSIMOS! TCHAU, BOIOLA!
ESTE FILME COBRE UMA LONGA, DIFÍCIL E DOLOROSA ÉPOCA!
DE 1965 ATÉ 1995?
NÃO! ESTOU ME REFERINDO ÀS DUAS HORAS E MEIA DESTA BREGUICE!
É! PARECE UMA ETERNIDADE...
SEÇÃO RICHARD DEFEITUSS
Mr. Horroland
Meu Arghdorável Professor
ARTE: ANGELO TORRES TEXTO: STAN MART
35

Pootz.org

ADORO AS AULAS DE APRECIAÇÃO MUSICAL DO MR. HORROLAND! FAZEM MINHA AULA SEGUINTE PARECER EXCITANTE!
E!? E QUAL E' ESSA AULA?
BIBLIO-TECO-NOMIA!
SEI QUAL É O SEU PROBLEMA! CONTROLE DA RESPIRAÇÃO!
O QUE DEVO FAZER?
PARA TOCAR CLARINETA, DEVE SOPRAR O AR, EM VEZ DE INALAR!
NÃO ADIANTA, MR. HORROLAND! NÃO TENHO FUTURO NA MÚSICA! MEU ÚNICO TALENTO PARECE SER O DE FICAR SEM FAZER NADA!
HUM... FICAR SEM FAZER NADA? JÁ' PENSOU NA CARREIRA POLÍTICA?
POLÍTICA? BOA IDÉIA... OBRIGADA, MISTER HORROLAND! EU SABIA QUE TERIA ALGUM IMPACTO NA MINHA VIDA!
É PROIBIDO VESTIR MINISSAIAS NESTA ESCOLA! ELAS SÃO IMORAIS E MUITO PROVOCANTES!
OS ALUNOS JÁ' ESTÃO TÃO ACOSTUMADOS! QUE NEM NOTAM!
NÃO ESTOU PREOCUPADO COM OS NOSSOS ESTUDANTES, MOCINHA, MAS COM OS NOSSOS PROFESSORES!
PERDIDOS E MAL PAGOS
POR QUE SE TORNOU PROFESSOR DE MÚSICA NESTA ESCOLA DO INTERIOR DO OREGON?
ERA ALGO EM QUE PODIA ME DAR BEM! ANTES, DURANTE MUITOS ANOS, TENTEI TOCAR EM BATIZADOS JUDEUS, ATÉ' QUE, FINALMENTE TIVE QUE DESISTIR!
A CIDADE NÃO RECONHECEU O SEU TALENTO?
NÃO! A CIDADE NÃO TINHA JUDEUS!
TUBARÃO
ADIVINHA, MEU BEM! VOU TER UM LINDO BEBÊ
UAU! E' MESMO? PUXA! LEGAL!
NÃO PARECE SURPRESO!
MAS ESTOU! A GENTE NÃO TRANSA HÁ' DOIS ANOS!
NOS QUEM, CARA-PÁLI-DA?
PERDIDO #21
ATÉ' CONHECÊ-LO, MR. HORROLAND, ERA O ÚNICO NEGRO SEM NOÇÃO DE RITMO! MAS ME ENSINOU TUDO QUE SEI, INCLUSIVE A DANÇAR!
JÁ' SEI CAUSEI UM GRANDE IMPACTO NA SUA VIDA?
CLARO! NO MEU BAIRRO, SOU O ÚNICO NEGRO QUE SABE DANÇAR VALSA!
TIN EARS MEN
36

Pootz.org

SOUBE QUE TEM USADO O ROCK PRA SEUS ALUNOS SE FAMILIARIZAREM COM A MÚSICA!
ISSO! USO QUALQUER NOVIDADE PRA QUE ELES FIQUEM SENTADOS E PRESTEM ATENÇÃO! E FUNCIONA!
NÃO ACHA QUE ADAPTAR A A OBRA DE BACH PARA A DANÇA DA DA GARRAFA E' IR LONGE DEMAIS?
LAMBADA
COM CHITÃOZINHO, NÃO TEM XORORÓ
MAIS QUE TUDO NO MUNDO, EU QUERO CANTAR!
ENTÃO, TENHO DOIS CONSELHOS PARA VOCÊ! PRIMEIRO: SE GOSTA DE CANTAR, CANTE! SEGUNDO: CANTE LONGE DAQUI!
QUERO QUE O MEU FILHO GOSTE DE MÚSICA, COMO EU!
VAI SER UMA BOA, POIS, ATÉ AGORA, TUDO QUE ELE TEM OUVIDO SÃO OS MEUS GASES!
RUÍDOS E MAIS RUÍDOS
O QUE FOI AGORA, SR. HORRO-LAND?
JÁ FOI SUJEIRA ME COLOCAR BEM NA FRENTE DA BANDA TOCANDO BUMBO, NO DESFILE...
...MAS ME TORNAR CHEFE DA TORCIDA ORGANIZADA COM POMPONS FOI DEMAIS!
ACHO QUE HÁ ALGO ERRADO COM O NOSSO FILHO! NÃO OUVE A GENTE!
É MUITO ESTRANHO!
TALVEZ ELE SEJA SURDO?
NÃO ACHO! ELE JÁ TEM UM ANO E MEIO, E ESTA É A PRIMEIRA VEZ QUE NOTAMOS ALGO ERRADO NELE! TALVEZ A GENTE DEVA PRESTAR MAIS ATENÇÃO NO... COMO-É'-MESMO-O-NOME?
POR QUE NOSSO FILHO NASCEU SURDO?
É MUITO RARO! ISSO SÓ OCORRE QUANDO O FETO É SUBMETIDO A RUÍDOS ALTÍSSIMOS... COMO OS DE UM FONE DE OUVIDO DE RÁDIO!
OOPS!
M. KORNHD
1812
37

Pootz.org

DR. MEU FILHO TEM CURA, OU É UM CASO PERDIDO?
NÃO! ALIÁS, A SURDEZ TEM UM LADO POSITIVO! SERVE PARA DAR ALGUM SENTIDO A ESTE FILME RUIM! É UMA IRONIA: PAI MÚSICO, FILHO SURDO, TALVEZ...
MEU FILHO MORREU NO VIETNAM! QUERO QUE SAIBA QUE VOCÊ CAUSOU UM GRANDE IMPACTO NA VIDA DELE!
SÓ ENSINEI ELE A TOCAR TAMBOR!
E COMO ADORAVA TOCAR! ANTES DE MORRER BATIA O TAMBOR ALUCINADAMENTE!
NUM SHOW PARA OS SOLDADOS?
NÃO, DURANTE UMA PATRULHA! FOI ASSIM QUE O INIMIGO O VIU E O MATOU! MUITO OBRIGADO!
ROLEENE, ME PEDIU PRA ENCONTRÁ-LA AQUI, NA RODOVIARIA! SEI QUE QUER QUE EU LARGUE TUDO E VÁ MORAR COM VOCÊ EM NOVA YORK, ENQUANTO TENTA A CARREIRA COMO CANTORA!
TEM RAZÃO EM TUDO, EXCETO EU QUERER QUE VOCÊ VÁ COMIGO! EU VOU COM...
Diner
RODOVIARIA
STEAK OUT
A GAROTA DO ADEUS
...O SEU MELHOR AMIGO, O TREINADOR MONSTRO!
POR QUE ENTÃO, PEDIU PRA EU VIR AQUI?
ELA ACHOU QUE SERIA MELHOR VOCÊ DAR A NOTÍCIA PRA MINHA MULHER! ASSIM, TAMBÉM CAUSARÁ UM IMPACTO NA VIDA DELA!
SEU FILHO MACHUCOU O DEDO, CONSERTANDO O CARRO, E ESTÃO ZOMBANDO DELE!
POR QUE ESTÃO FAZENDO ISSO?
ELE NÃO SABIA USAR A LINGUAGEM DOS MUDOS COM O DEDO BOM, E AGORA, FERIDO SÓ GEME!
TENHO UMA NOTÍCIA BOA E UMA RUIM, MR. HORROLAND! A BOA É QUE A VERBA DA ESCOLA FOI REDUZIDA E VAMOS ELIMINAR AS AULAS DE MÚSICA! ESTÁ DEMITIDO!
ESSA É A BOA NOTÍCIA?
É ÓTIMA PRA MIM, PRA ESCOLA E PROS ALUNOS! TCHAU, OTÁRIO!
38

Pootz.org

UMA EX-ALUNA SUA AGORA E' GOVERNADORA DO ESTADO! ESTA' AQUI PRO CONCERTO DE DESPEDIDA QUE A ORQUESTRA FARA' PRA VOCE!
DEVO FICAR EMOCIONADO EM VER AQUELA VACA, APÓS ELA TER CORTADO A VERBA DA ESCOLA E ME DEIXAR DESEMPREGADO?
POSTCARDS FROM THE WRETCH
LEMBRA DE MIM? SOU A LINDA ROLEENE, QUE FUGIU COM O SEU MELHOR AMIGO, O TREINADOR!
TREINANDO O TIME DO OLARIA!
COMO VAI ELE?
POBRE INFELIZ!
VOCE CAUSOU UM GRANDE IMPACTO NA MINHA VIDA! SEGUI O SEU CONSELHO, MUDEI MUDEI PRA N.YORK E BRILHEI NA BROADWAY!
COMO CANTORA?
NAO, COMO PUTA!
ENFIM UMA HISTÓRIA DE SUCESSO!
QUE FACO AQUI?
OUR GOV.
PUXA! A MÚSICA DO MR. HORROLAND E' DIFICIL DE TOCAR! TEM MUITA DISSONÂNCIA!
AH!!! ISSO E' PORQUE PARTE DA ORQUESTRA ESTA' TOCANDO O HINO NACIONAL!
GOOD BYE
Mr. Hollow
QUE BOM SABER QUE AINDA HA' QUEM GOSTE DA BOA MÚSICA!
NÃO FIQUE TÃO EMPOLGADO! ESSES SÃO COLEGAS DO SEU FILHO, DA ESCOLA DE SURDOS E MUDOS! O RESTO SE MANDOU!
BEM, PELO MENOS O NOSSO FILHO GOSTOU! ESTA' APLAUDINDO DE PE'!
ENGANOU-SE DE NOVO! NA LÍNGUA DOS SINAIS, ISSO SIGNIFICA "QUE DROGA"!
39

Pootz.org

SEÇÃO PUPUCA

CERTA TARDE EM VARGINHA DO LESTE

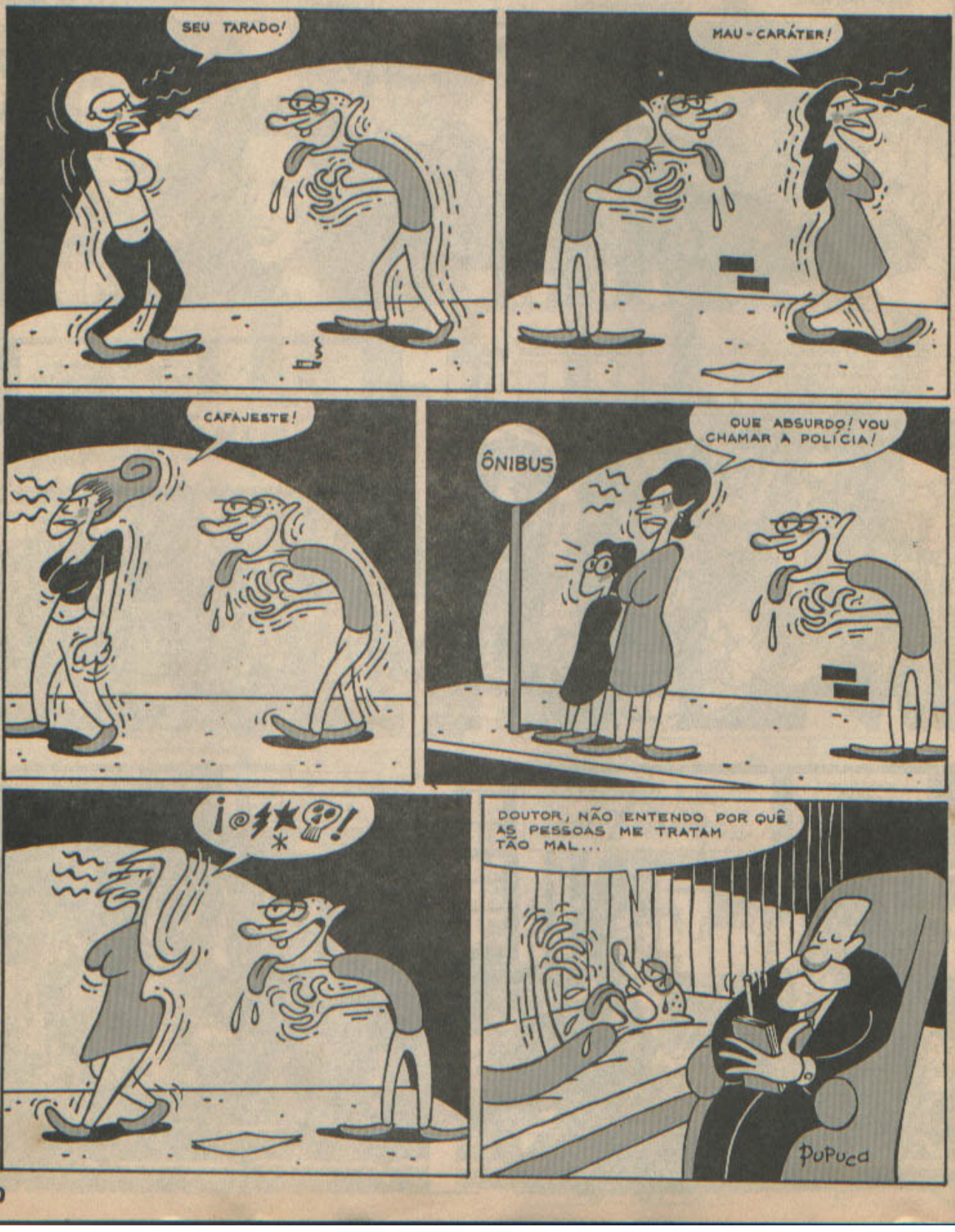

Pootz.org

SEÇÃO ETITIQUETA

AS DICAS RADICAIS DO MAD!

Esqueça os manuais de etiqueta! Tudo o que eles ensinam é em que mão você deve segurar o garfo quando estiver comendo a sobremesa na casa da sogra! Esqueça o manual dos escoteiros. Tudo com o que esses panacas de calças curtas se preocupam é como construir um alimentador de passarinhos sem destruir nenhuma árvore! O que vale mesmo são algumas sugestões sobre o que fazer em situações da vida real. É por isso que estamos dando...

TEXTO: A. KAVIRAJ ARTE: MONTE WOLVERTON

CONFUSO EM RELAÇÃO À SUA APÓLICE DE SEGUROS? TOQUE FOGO EM SUA CASA...E DESCUBRA CONTRA O QUE VOCÊ ESTÁ PROTEGIDO!

PRENDA UM SINALIZADOR NAVAL DE FUMAÇA NA CABEÇA. DESSA FORMA, SE VOCÊ CAIR E DESMAIAR, ELE SERÁ ACIONADO, PEDINDO AJUDA!

SE A SUA CASA TEM JANELAS DUPLAS DE VIDRO, VOCÊ PODE FAZER SUA PRÓPRIA COLÔNIA DE FORMIGAS! É SÓ ENCHER COM AREIA O ESPAÇO ENTRE ELAS E COLOCAR SUA RAÇA FAVORITA DE FORMIGA!

QUANDO TIVER QUE ANDAR POR UMA RUA BARRA PESADA, DÊ UM CORTE NO PRÓPRIO NARIZ COM UMA NAVALHA! ASSIM, OS BANDIDOS IRÃO PENSAR QUE VOCÊ JÁ FOI ASSALTADO, E O DEIXARÃO EM PAZ!

Pootz.org

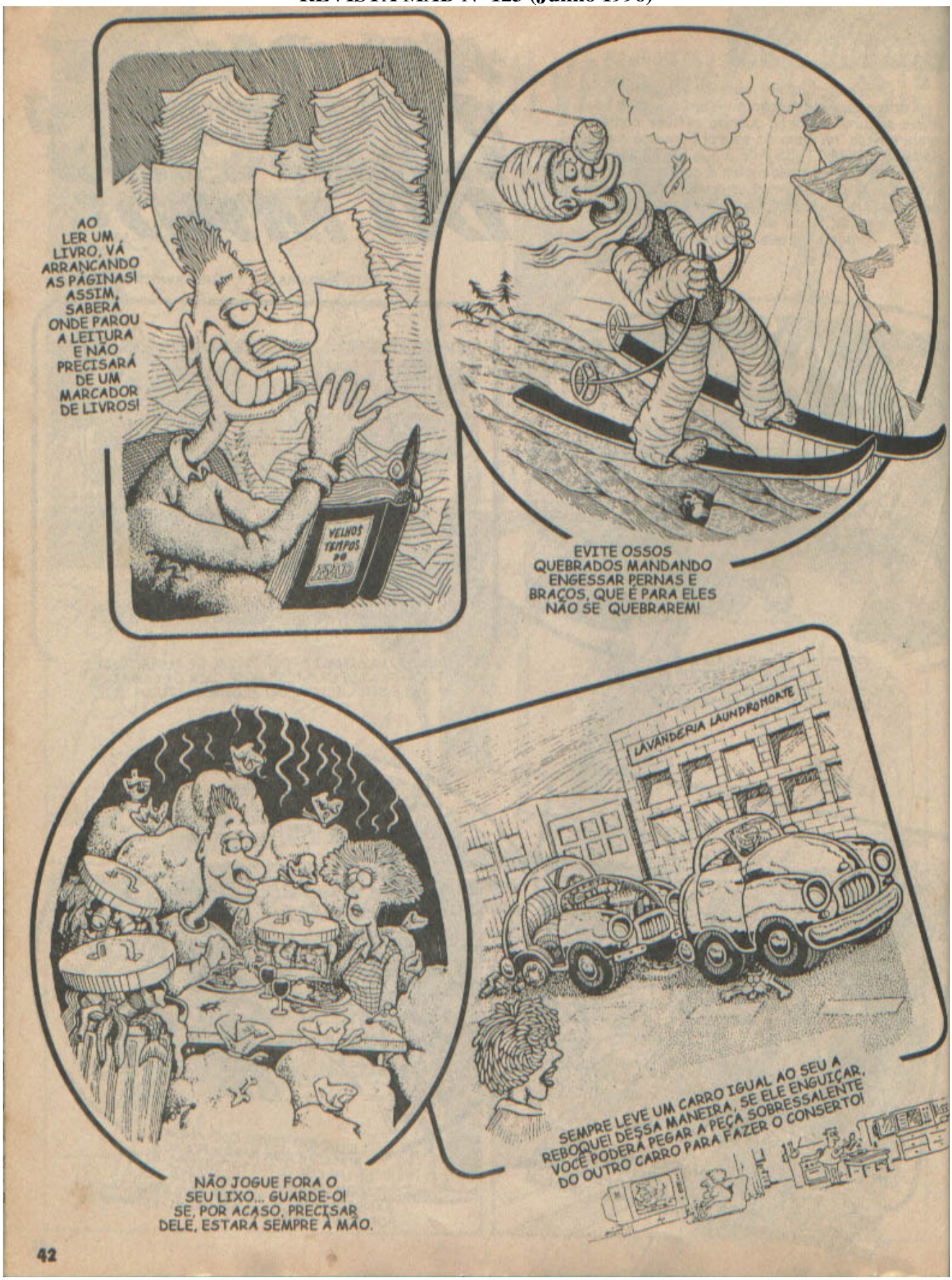
AO LER UM LIVRO, VÁ ARRANCANDO AS PÁGINAS! ASSIM, SABERÁ ONDE PAROU A LEITURA E NÃO PRECISARÁ DE UM MARCADOR DE LIVROS!
VELHOS TEMPOS DO MAD
EVITE OSSOS QUEBRADOS MANDANDO ENGESSAR PERNAS E BRAÇOS, QUE É PARA ELES NÃO SE QUEBRAREM!
LAVANDERIA LAUNDROMATE
NÃO JOGUE FORA O SEU LIXO... GUARDE-O! SE, POR ACASO, PRECISAR DELE, ESTARÁ SEMPRE À MÃO.
SEMPRE LEVE UM CARRO IGUAL AO SEU A REBOQUE! DESSA MANEIRA, SE ELE ENGUIÇAR, VOCÊ PODERÁ PEGAR A PEÇA SOBRESSALENTE DO OUTRO CARRO PARA FAZER O CONSERTO!

Pootz.org

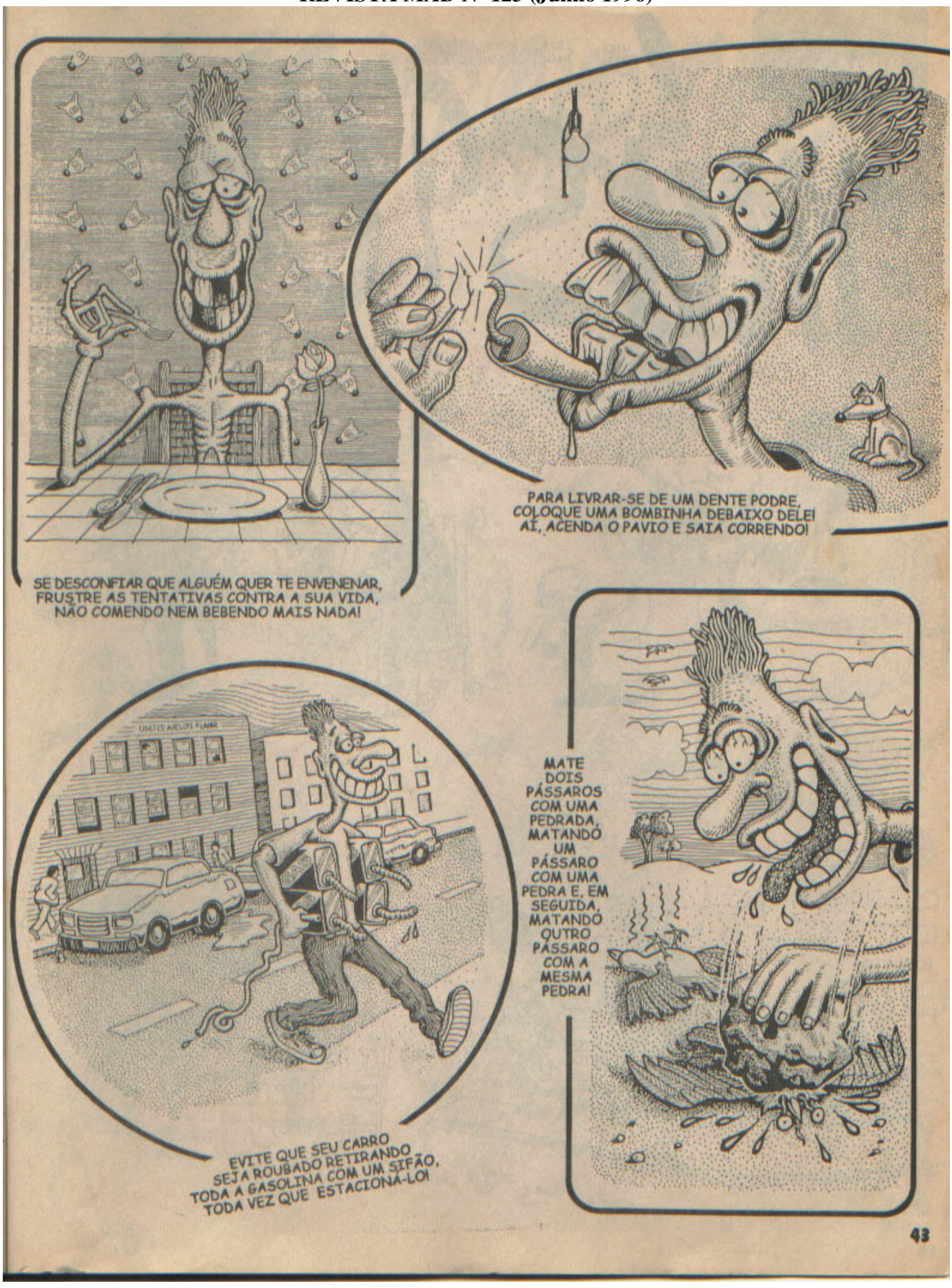
SE DESCONFIAR QUE ALGUÉM QUER TE ENVENENAR, FRUSTRE AS TENTATIVAS CONTRA A SUA VIDA, NÃO COMENDO NEM BEBENDO MAIS NADA!
PARA LIVRAR-SE DE UM DENTE PODRE, COLOQUE UMA BOMBINHA DEBAIXO DELE! AÍ, ACENDA O PAVIO E SAIA CORRENDO!
EVITE QUE SEU CARRO SEJA ROUBADO RETIRANDO TODA A GASOLINA COM UM SIFÃO, TODA VEZ QUE ESTACIONÁ-LO!
MATE DOIS PÁSSAROS COM UMA PEDRADA, MATANDO UM PÁSSARO COM UMA PEDRA E, EM SEGUIDA, MATANDO OUTRO PÁSSARO COM A MESMA PEDRA!
43

Pootz.org

SEÇÃO
MUSIC-ARGH

TEXTO E ARTE:
PAULO EMMANUEL

MÚSICA

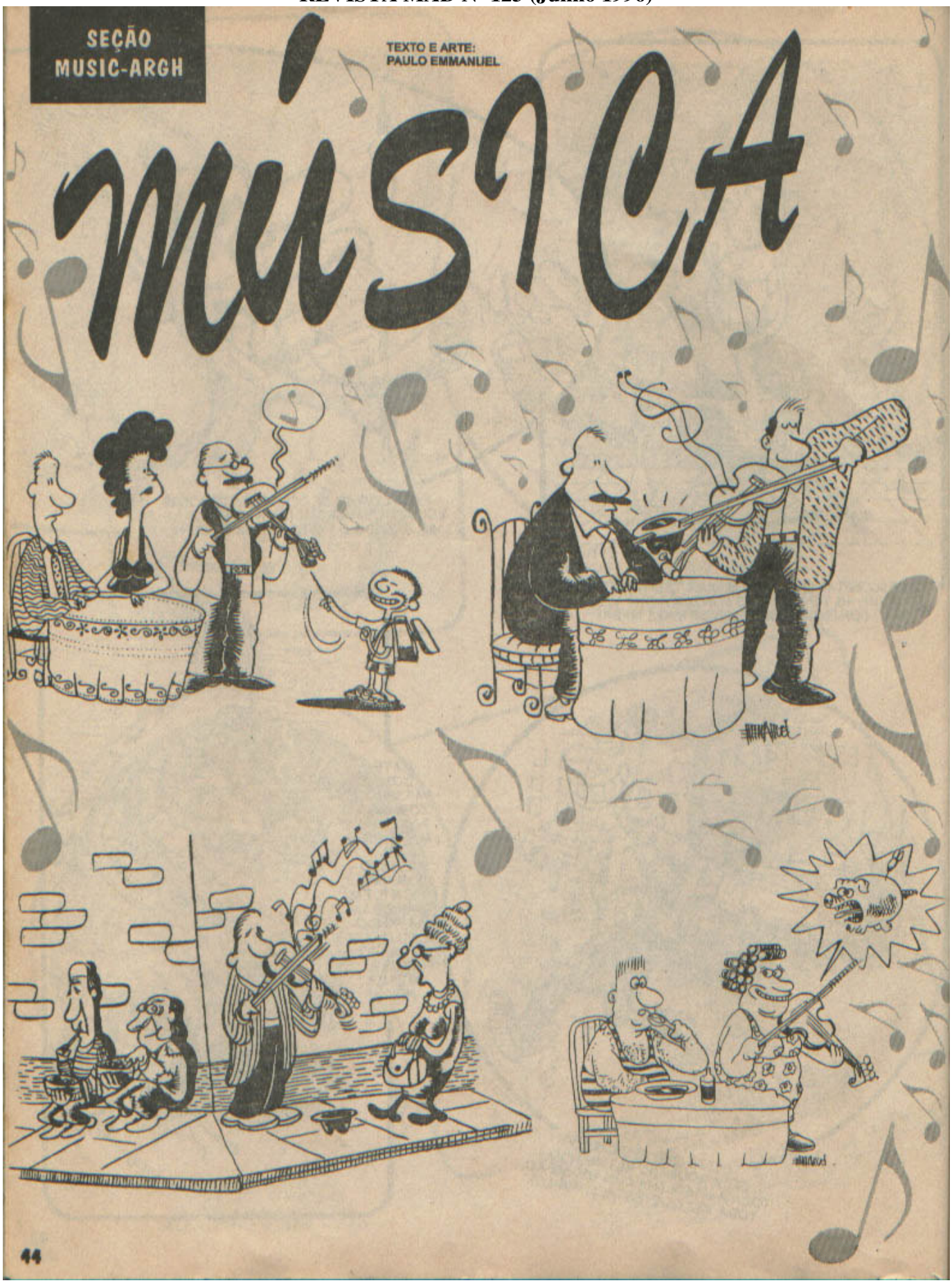

Pootz.org

Pootz.org

SEÇÃO DUCK EDWING

A CONTUNDENTE CONSTATAÇÃO DA CAVALARIA

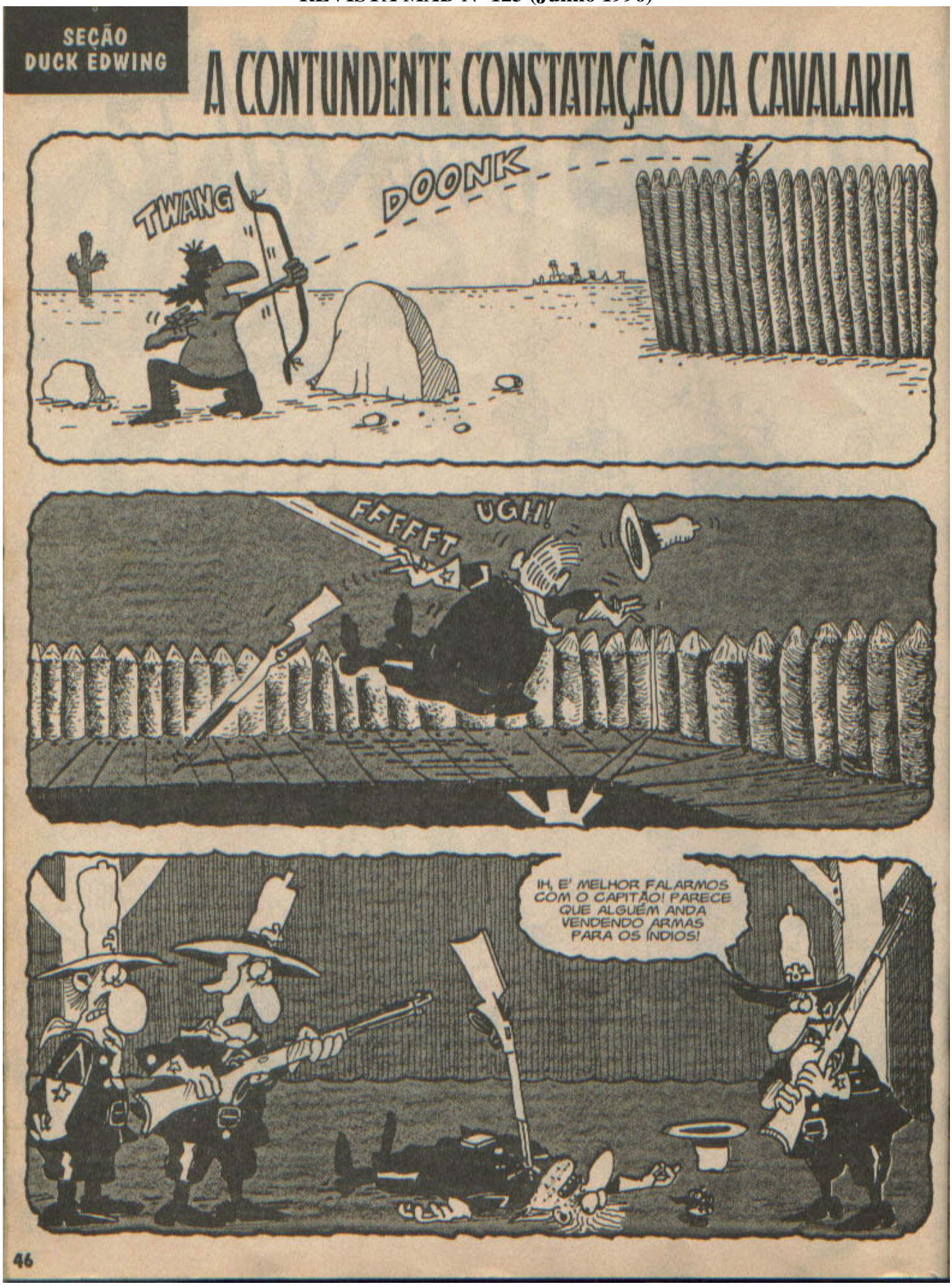

Pootz.org

ADORO FICAR NESTA PEDRA PORQUE TENHO UMA BOA VISÃO DE TUDO! E OS HOMENS NAQUELE NAVIO PODEM ME VER MUITO BEM! DEVO FICAR UM TESÃOZINHO COM O SOL BANHANDO MINHAS ROUPAS JUSTAS! ATÉ EU DEVO ADMITIR QUE SOU BEM DESENVOLVIDA PARA A MINHA IDADE!
ELA NÃO ESTÁ BRINCANDO! PENSEM BEM... QUANDO OS INGLESES CHEGARAM, PORCATONTA TINHA APENAS 12 ANOS DE IDADE!
O PESSOAL DA DISNEY SE PREOCUPA COM UMA ANIMAÇÃO PERFEITA, MAS NÃO LIGA MUITO PRA REALIDADE!
HUMMM... SINTO QUE O HOMEM BRANCO VAI QUERER FAZER COM MINHA *FILHA* O QUE OS BRANCOS SEMPRE FAZEM COM OS ÍNDIOS!
Pegue uma índia famosa, que mudou o curso da História, e reduza todas as suas conquistas para uma hora de romance piegas, junte uma árvore falante, um guaxinim faminto e uma animação legal para agradar pervertidos (como você) e deixe de fora todos os fatos históricos verdadeiros! O que você vai ter? Uma verdadeira...
SEÇÃO ÍNDIA QUER APERTO
PORCATONTA
ARTE: WALT F. ROSEMBERG
TEXTO: DICK DeBARTOLO
OLHEM ESSA TERRA! VEJAM QUANTAS BELEZAS NATURAIS INTOCADAS! É... ACHO QUE VOU TER MUITO TRABALHO PARA TORNAR ISTO AQUI UM LUGAR DEVASTADO!
SE HÁ ALGUÉM QUE POSSA FAZER ISSO, É O SENHOR!
ELE PODE SER O *GOVERNADOR* DESTA COLÔNIA, MAS, COMO SEU AJUDANTE, SOU O *REI* DOS PUXA-SACOS!
AQUI TEM TANTAS ÁRVORES, E MINHA BEXIGA É TÃO PEQUENA! LEVAREI *ANOS* PRA LEVANTAR A PATA EM TODAS ELAS!
ESPERO QUE HAJA BELAS GATAS NESTA NOVA TERRA! MINHAS CANTADAS ESTÃO MAIS QUE MANJADAS LÁ EM LONDRES, MAS AQUI VÃO PARECER NOVINHAS! POSSO ATÉ CANTAR UMA FÊMEA SELVAGEM!
47

Pdfiz.org

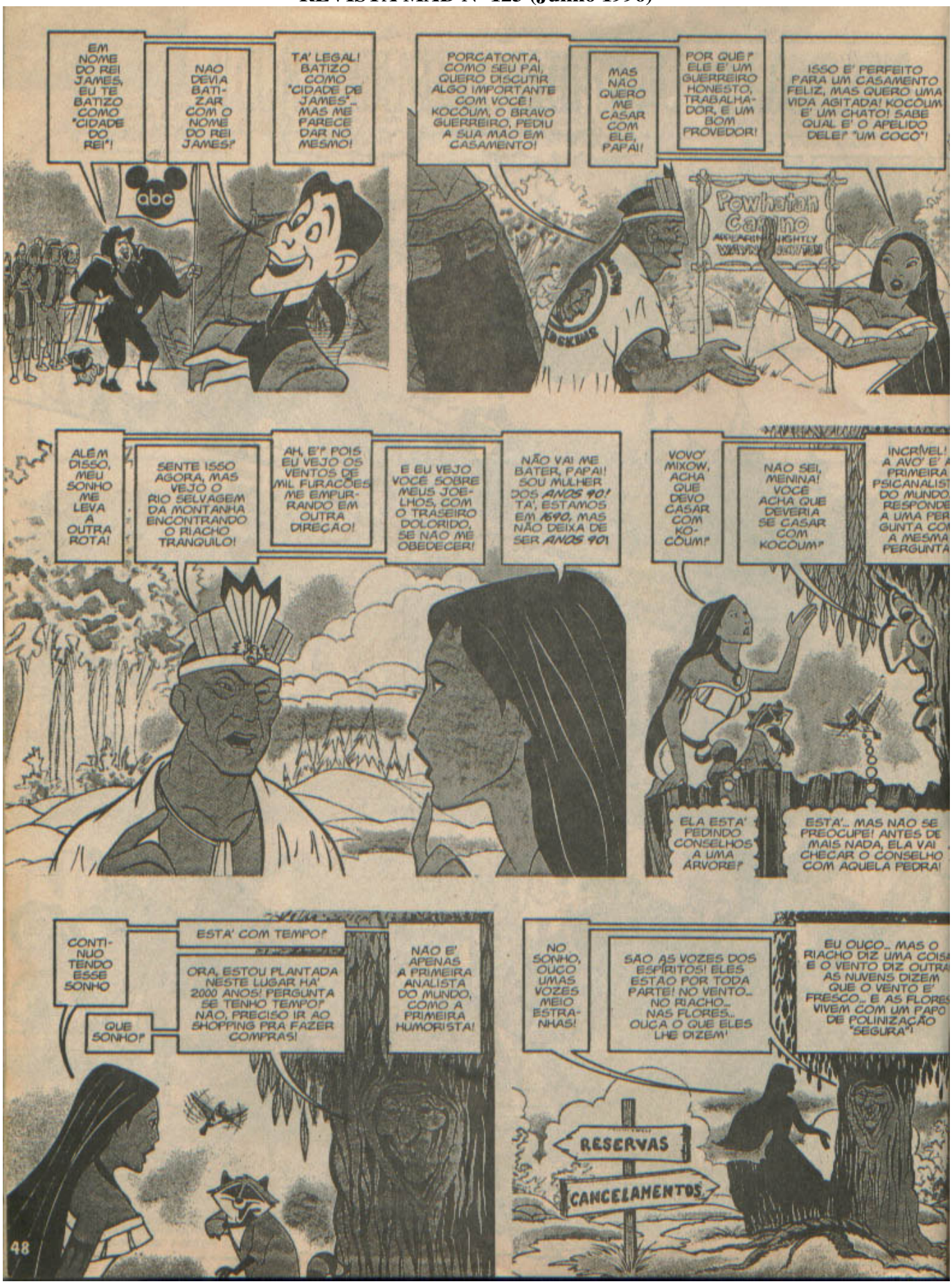
EM NOME DO REI JAMES, EU TE BATIZO COMO "CIDADE DO REI"!
NAO DEVIA BATIZAR COM O NOME DO REI JAMES!
TA' LEGAL! BATIZO COMO "CIDADE DE JAMES"... MAS ME PARECE DAR NO MESMO!
PORCATONTA, COMO SEU PAI, QUERO DISCUTIR ALGO IMPORTANTE COM VOCE! KOCOUM, O BRAVO GUERREIRO, PEDIU A SUA MAO EM CASAMENTO!
MAS NAO QUERO ME CASAR COM ELE, PAPAI!
POR QUE? ELE E' UM GUERREIRO HONESTO, TRABALHADOR, E UM BOM PROVEDOR!
ISSO E' PERFEITO PARA UM CASAMENTO FELIZ, MAS QUERO UMA VIDA AGITADA! KOCOUM E' UM CHATO! SABE QUAL E' O APELIDO DELE? "UM COCO"!
ALEM DISSO, MEU SONHO ME LEVA A OUTRA ROTA!
SENTE ISSO AGORA, MAS VEJO O RIO SELVAGEM DA MONTANHA ENCONTRANDO O RIACHO TRANQUILO!
AH, E'? POIS EU VEJO OS VENTOS DE MIL FURACOES ME EMPURRANDO EM OUTRA DIREÇAO!
E EU VEJO VOCE SOBRE MEUS JOELHOS, COM O TRASEIRO DOLORIDO, SE NAO ME OBEDECER!
NAO VAI ME BATER, PAPAI! SOU MULHER DOS ANOS 90! TA', ESTAMOS EM 1690, MAS NAO DEIXA DE SER ANOS 90!
VOVO' MIXOW, ACHA QUE DEVO CASAR COM KOCOUM?
NAO SEI, MENINA! VOCE ACHA QUE DEVERIA SE CASAR COM KOCOUM?
INCRIVEL! A AVO' E' A PRIMEIRA PSICANALISTA DO MUNDO. RESPONDE A UMA PERGUNTA COMO A MESMA PERGUNTA
ELA ESTA' PEDINDO CONSELHOS A UMA ARVORE!
ESTA'... MAS NAO SE PREOCUPE! ANTES DE MAIS NADA, ELA VAI CHEGAR O CONSELHO COM AQUELA PEDRA!
CONTINUO TENDO ESSE SONHO
QUE SONHO!
ESTA' COM TEMPO!
ORA, ESTOU PLANTADA NESTE LUGAR HA' 2000 ANOS! PERGUNTA SE TENHO TEMPO! NAO, PRECISO IR AO SHOPPING PRA FAZER COMPRAS!
NAO E' APENAS A PRIMEIRA ANALISTA DO MUNDO, COMO A PRIMEIRA HUMORISTA!
NO SONHO, OUCO UMAS VOZES MEIO ESTRANHAS!
SAO AS VOZES DOS ESPIRITOS! ELES ESTAO POR TODA PARTE! NO VENTO... NO RIACHO... NAS FLORES... OUÇA O QUE ELES LHE DIZEM!
EU OUÇO... MAS O RIACHO DIZ UMA COISA E O VENTO DIZ OUTRA! AS NUVENS DIZEM QUE O VENTO E' FRESCO... E AS FLORES VIVEM COM UM PAPO DE POLINIZAÇAO "SEGURA"!
RESERVAS
CANCELAMENTOS
48

Pootz.org

SOU PORCATONTA, UMA DONZELA ÍNDIA!
SOU JOHN XIXIMIT, UM GATO!
SEU NOME É ESSE MESMO, OU USA ELE PRA SE REGISTRAR EM MOTÉIS DE BEIRA DE ESTRADA?
PUXA! PARA UMA DONZELA, VOCÊ PARECE TER BASTANTE EXPERIÊNCIA!
POR QUE VIAJARAM ATÉ AQUI?
OS OUTROS VIERAM A ESTE NOVO MUNDO EM BUSCA DE OURO! EU VIM VER AS BELEZAS ALÉM DO OCEANO!
QUE BOM OUVIR ISSO, POIS NÃO HÁ MESMO NENHUM OURO POR AQUI!
HUM... QUANDO PARTIRA' O PRÓXIMO NAVIO PARA A INGLATERRA?
HOMEM BRANCO É PERIGOSO! NINGUÉM CHEGA PERTO! ELES CARREGAM ARMA MORTÍFERA! PRINCIPALMENTE O COM A VOZ DO MEL GIBSON!
PRECISA ME OUVIR, PORCATONTA, E NÃO VER MAIS AQUELE HOMEM! MESMO SE ELE FOR MAIS EXCITANTE QUE KOCÓUM!
COMPARADA COM KOCÓUM, ATÉ AQUELA PEDRA É MAIS EXCITANTE!
DESCULPE, SE FICO DE OLHOS FECHADOS, MAS É QUE MEU PAI ME PROIBIU DE VER VOCÊ!
ELE MUDARA' DE IDÉIA QUANDO A GENTE MOSTRAR AO SEU POVO COMO USAR A TERRA E VIVER COMO UMA TRIBO MODERNA!
MAS O MEU POVO VIVE AQUI HÁ SÉCULOS, NA MAIS PERFEITA TRANQUILIDADE!
MAS NÃO É NADA MODERNO! PRECISAM DE IMPOSTOS, ESTRESSE E FILAS, PRA TER QUALIDADE DE VIDA!
AAAAAHHHH!!
HÁ TANTAS PERGUNTAS INTRIGANTES EM MINHA VIDA!
PODE PERGUNTAR A VOVÓ, A ÁRVORE! ELA SABE TUDO!
VOCÊ FALA COM ÁRVORES?
NÃO HÁ MUITA DIVERSÃO POR AQUI! A GENTE AGARRA QUALQUER CHANCE!
TEM BOA ALMA, JOVEM, E UM BUM-BUM LINDO!
ELA É ÓTIMA PRO EGO DA GENTE! QUERIA TER UMA ASSIM, LÁ EM CASA!
POR QUE NÃO LEVA UM PEDAÇO DA MINHA RAIZ? SEMPRE QUIS AMPLIAR O MEU RAMO DE NEGÓCIOS!
UMA AFAGADORA DE EGO E COM SENSO DE HUMOR! SE NÃO DER CERTO COM A PORCATONTA, TEREI QUEM CANTAR! SÓ VOU PRECISAR TER CUIDADO COM AS LASCAS!
49

Pdfiz.org

KOCÓUM FOI MORTO HOJE PELO HOMEM BRANCO!
TEM CERTEZA? COMO KOCÓUM É UM CHATO, NUNCA SE SABE SE ESTÁ VIVO OU MORTO!
ESTÁ MORTO! AGORA, JOHN XIXIMIT PAGARÁ COM A VIDA!
SE TIRAR A VIDA DELE, TERÁ QUE TIRAR A MINHA! E CORTAR A ÁRVORE, MATAR O GUAXINIM, OS PÁSSAROS E...
TÁ BOM! BASTA! JÁ SAQUEI QUAL É A SUA! MEU DEUS!
NÃO ESQUENTA, PORCATONTA! PREFIRO MORRER AMANHÃ DO QUE VIVER CEM ANOS SEM CONHECER VOCÊ!
DIZ ISSO PRA EU ME SENTIR MELHOR POR CAUSA DESSA SITUAÇÃO!
NA VERDADE, DIGO ISSO PRO SEU PAI SE SENTIR MELHOR! É ELE QUEM USA UM TACAPE!
CHEGA DE ÓDIO! OUÇA O VENTO, PAPAI!
ATENDA SUA FILHA! NÃO FAÇA ISSO! VAI DAR VEXAME NOS LIVROS DE HISTÓRIA!
ME CONVENCEU, PORCATONTA! DE AGORA EM DIANTE, VOU CONFIAR NO HOMEM BRANCO!
COMETEU O SEU GRANDE ERRO!
GRANDE ERRO? SEM ESSA... UM ERRO MONUMENTAL!
SPLASH!
ELES DEPUSERAM AS ARMAS! NÃO VÃO LUTAR!
É O TIPO DE VANTAGEM QUE GOSTO!
O BRANCO ROUBOU A TERRA DOS ÍNDIOS, E NÃO RECEBERAM NADA EM TROCA!
QUALE'! E AS DOENÇAS NÃO CONTAM?
É TÃO CORAJOSO! SALVOU MEU PAI, PARANDO A BALA QUE ERA PARA ELE!
É... O CHATO É QUE PAREI ELA COM MEU PEITO!
JOHN, VOCÊ VAI FICAR BOM!
BEM... TENHO SEGURO SAÚDE, MAS PRECISO VOLTAR PARA A INGLATERRA! AQUI AINDA SÓ TEM INSS!
SE ELE TIVESSE PARADO A BALA COM A CABEÇA, O DANO SERIA BEM MENOR!
50
JOHN ME DEU ALGO PRA ME LEMBRAR DELE... UM BEBÊ!
SAI, PORCATONTA! É A MINHA VEZ DE USAR ESTA PEDRA!
PUXA! QUE PEDRA MAIS MOVIMENTADA! E PORCATONTA SEGURA O BEBÊ NA DIREÇÃO DO SOL... IGUAL A SIMBA, EM "O REI LEÃO"!
É... E SE ESTE FILME FATURAR COMO "O REI LEÃO", PODEREMOS ATÉ COMPRAR UMA PEDRA PRA NÓS!

Pootz.org

QUE FORÇA SINISTRA ANDA LEVANDO AS PESSOAS A SE INTERNAREM NO HOSPÍCIO?

LÁ VAMOS NÓS COM OUTRA RIDÍCULA

DOBRADINHA MAD

Insegurança no trabalho, falta de mulher, de grana, reforma da constituição, tudo isso pode levar as pessoas para o hospício. Mas, atualmente, há uma nova fonte de estresse que anda endoidando muita gente. Para saber o que é, dobre a página como sempre faz!

DOBRE A PÁGINA ASSIM!

A ▶ DOBRE E VIRE PARA A ESQUERDA ◀ B JUNTE "B" COM "A"

WINONA RYDER, BUSSUNDA, VERA FISCHER, O BISPO MAISCEDO E O MAIS GAYZINHO GAY, PELÉ E ATÉ MESMO O ROGÉRIO WS NOVAMENTE SE ESTRESSARAM TANTO QUE A MENTE FICOU LENTA E ACABARAM TODOS SE INTERNANDO NO PINEL... NA ALA CINCO

A ▶ ◀ B

Pdfz.org

REVISTA MAD Nº 123 (Junho 1996)

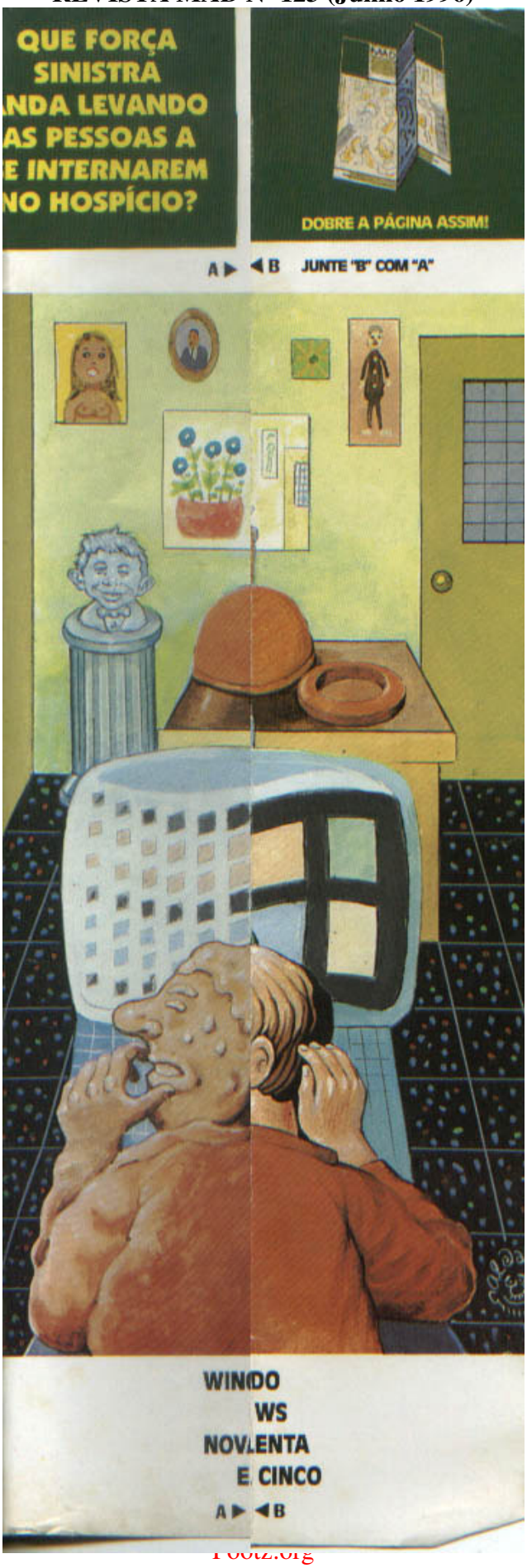

Pdfiz.org

Você já conhece o mundo todo e se cansou de viajar? Experimente agora as
NOVAS EXCURSÕES PRAXEDESTUR
Com a PraxedesTur® você terá uma experiência inesquecível. Respire novos ares, conheça novos mundos, faça contato com criaturas inteligentes e (mais ou menos) amigáveis! Tudo isto a um preço ao alcance do seu bolso.
MARTE MARAVILHOSA
(583 dias)
Passeios de gôndola pelos famosos Canais de Marte! Planet-City-Tour pelo Planeta Vermelho acompanhado por Marvin, seu amável guia local. Translados do espaço-porto à estação habitacional em limusines X-Wing da AirPraxedes® incluídos no preço!
APENAS R$ 1.258.247.147,99 à vista ou em 527 prestações!
VIA LÁCTEA SENSACIONAL
(24.534 dias)
Conheça como a palma da mão a galáxia em que você nasceu! Prepare suas câmeras: são 583 planetas em 398 sistemas solares! Ermac leve um legítimo destroço de Krypton para casa! Divertidas opções de lazer durante as longas viagens!
APENAS R$ 25.187.211.387,99* Desconto para portadores de cassaportes de Urano Vivetudo!
TATOOINE INCRÍVEL
(45 anos)
Divirta-se no único hotel sete estrelas de Tatooine, o maior resort do Universo! Garanta um bronzeado incrível sob os dois sóis do planeta! (Filtro solar fator 25.000 inteiramente grátis).
APENAS R$ 59.247.258.148,99 ou financiado pelo PraxedesCard®
BURACO NEGRO FASCINANTE*
(aprox. 450.238 anos-luz)
Seja o primeiro da sua rua a ver um legítimo buraco negro de perto! Veja galáxias inteiras sendo sugadas! Possibilidade de divertidas distorções espaço-temporais e viagens a dimensões paralelas! Um passeio tão encantador que você não vai querer voltar pra casa!
APENAS 28.121.999,99 CRÉDITOS ESPACIAIS*
*somente mediante pagamento à vista antecipado
CONFIANÇA TOTAL: Temos a mais completa e experiente equipe de guias!
CHEWBACCA
SPOCK
SUPER-HOMEM
ET
C3-PO
BUZZ LIGHTYEAR
Voamos em ônibus espaciais fretados da COSMOPRAXEDES™
PRAXEDESTUR®
A operadora de turismo número 1 do mundo. E de outros mundos.
Agência Barreto/Miller & Associados

Pootz.org